

vola®

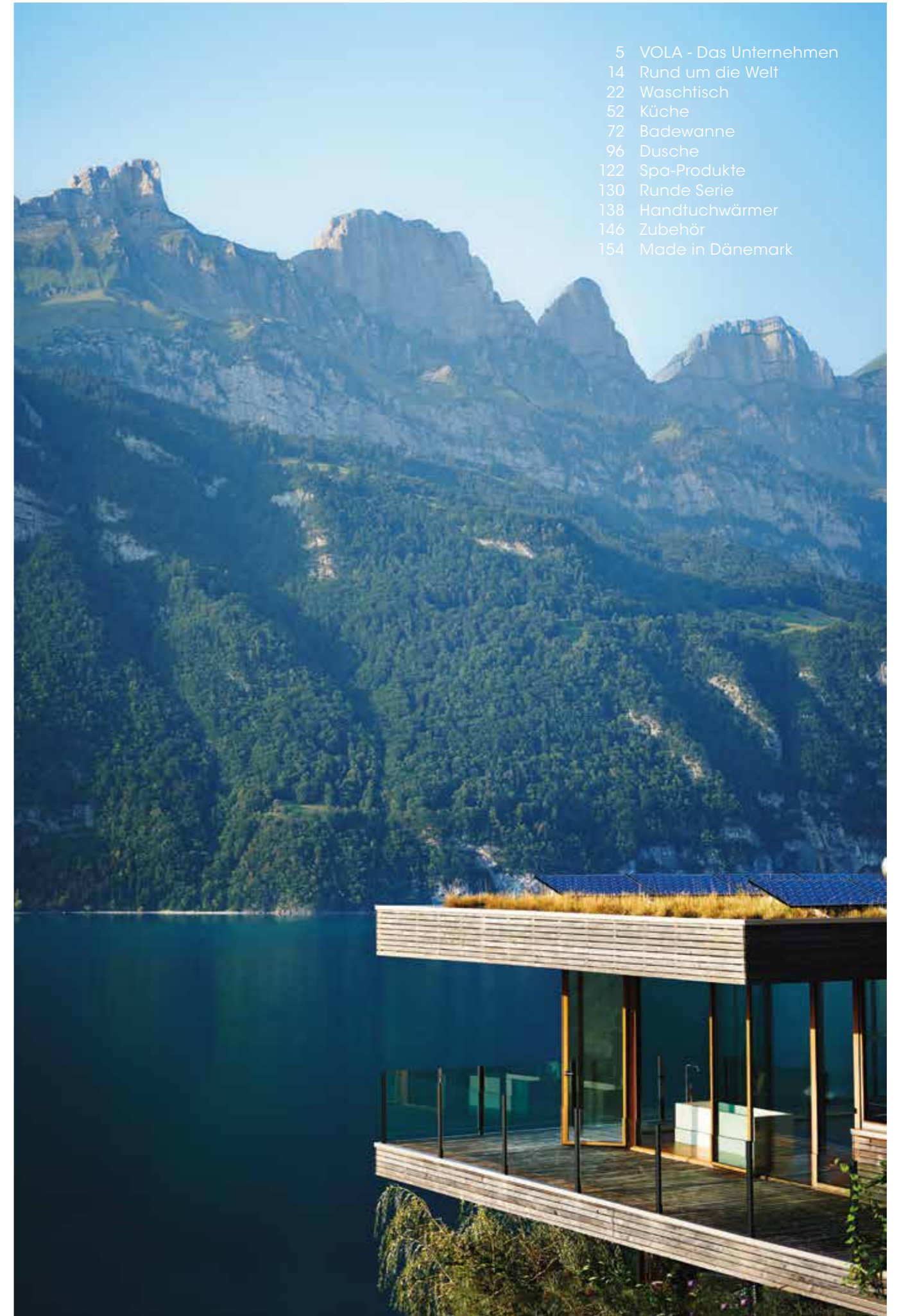



- 5 VOLA - Das Unternehmen
- 14 Rund um die Welt
- 22 Waschtisch
- 52 Küche
- 72 Badewanne
- 96 Dusche
- 122 Spa-Produkte
- 130 Runde Serie
- 138 Handtuchwärmer
- 146 Zubehör
- 154 Made in Dänemark



VOLA ist der Initiator der modernen Armatur. Nach wie vor leitet sich unsere Produktpalette von den reinen geometrischen Formen Arne Jacobsens und Verner Overgaards ab. Die unvergleichbare für VOLA charakteristische Kombination aus moderner Technologie und modularem Design integriert Wasser mit einer klaren, schlichten Eleganz und Einfachheit in die Architektur.

Exzellente im Design, Handwerkskunst und verantwortungsbewusster Fertigung mit kontinuierlicher Betonung von Forschung, Entwicklung und Innovation. Die Produkte von VOLA finden sich in kultivierten Privathäusern und öffentlichen Gebäuden rund um die Welt wieder, sie vereinigen vielfach ausgezeichnetes Produktdesign mit preisgekrönter Architektur.

2471R 090E
Eingriff-Brausebatterie für Unterputzmontage mit Umstellung auf Handbrause und Wanneneinlauf, in gebürstetem Edelstahl.



1

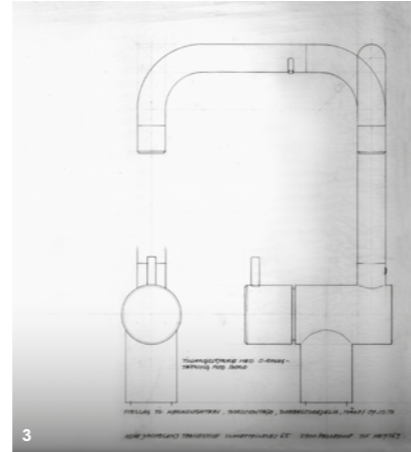

3

- 1 Arne Jacobsen
- 2 Der erste Prototyp des Eingriffmischers
- 3 Originalzeichnung des Eingriffmischers KV1
- 4 Verner Overgaard mit dem Eingriffmischer KV1

Eine Auswahl an Designprodukten von Arne Jacobsen:

- 5 Besteck, entworfen 1957 für das SAS Royal Hotel in Kopenhagen
- 6 Die Ameise, entworfen 1951
- 7 Originalzeichnung des modularen Systems, entworfen für die Dänische Nationalbank
- 8 Die Dänische Nationalbank



5

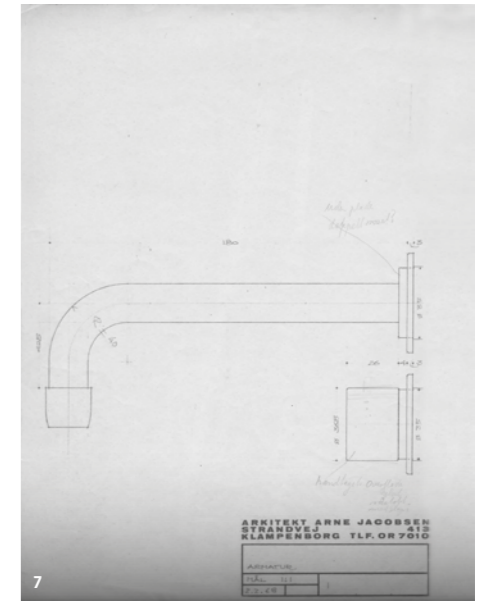

7



2

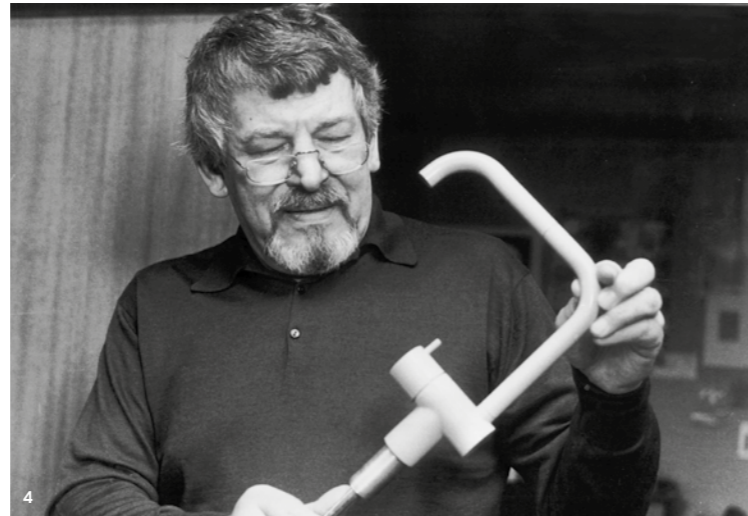

4



6



8

In den späten 1960er Jahren war Verner Overgaard, der Eigentümer von VOLA, inspiriert von einer besonderen Herausforderung: einer Armatur, deren technische Teile im Verborgenen bleiben und nur die Design- und Funktionsteile sichtbar sein sollten.

Overgaards Gestaltungsprinzipien überschneiden sich stark mit jenen von Arne Jacobsen, dem gefeierten dänischen Architekten und Produktdesigner, der kurz zuvor den Architekturwettbewerb für die Dänische Nationalbank für sich entscheiden konnte. Jacobsen, der für seine kühnen und moderne Designentwürfe und seinen scharfen Blick für die kleinsten Details bekannt war, war der ideale Partner für diese immense Aufgabe.

Und so war es schließlich die Dänische Nationalbank, in der die Designkone von VOLA ihren ersten öffentlichen Auftritt hatte – und sofort international für großes Aufsehen sorgte. Mit Auslauf und Griff als einzigen, sichtbaren Teilen war die Armatur VOLA 111 unser erster komplett integrierter Eingriffmischer, der schnell legendär wurde.

Mit Funktion und Proportion als Priorität, ohne jedoch Stil oder Anmut zu vernachlässigen, avancierten die neuen VOLA Produkte zu gefeierten Klassikern. Jacobsens Design blieb in fast fünfzig Jahren nahezu unverändert. Oft imitiert, aber niemals erreicht, ist VOLA seit jeher die erste Wahl der Architekten und Designer.



HANDWERKLICHES KÖNNEN

Seit der Gründung von VOLA besitzen Handwerkskunst und die Fertigung von Hand für das Unternehmen eine große Bedeutung. Deshalb ist jedes Produkt, das die Produktionsstätte verlässt, bis zum letzten Detail vollendet.

Bei VOLA kommen traditionelle Techniken wie das Polieren von Hand ebenso zum Einsatz wie ein moderner Maschinenpark. Auf diese Weise sichern wir unser hohes Qualitäts- und Effizienzniveau während der gesamten Fertigung. Ein zusätzliches Resultat ist die laufende Optimierung und Verbesserung der gesamten Produktpalette. Auf der Basis von Innovation und Designintegrität entwickelt sich unser modulares Sortiment stetig weiter.

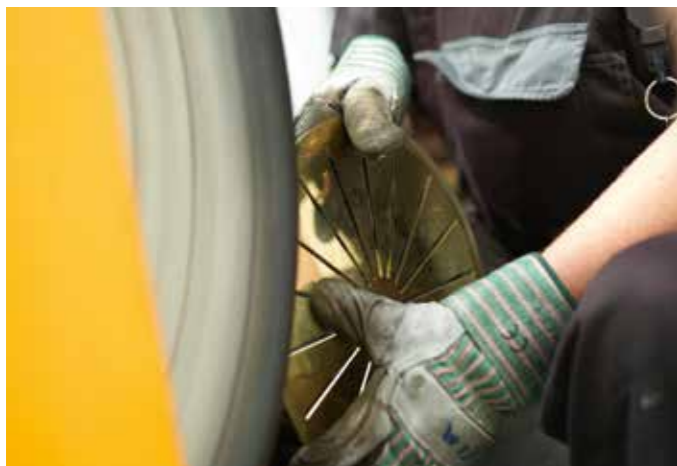

DIE REISE EINES PRODUKTS
UNSERE RUNDE KOPFBRAUSE 060
Klassisch modern in der Form und gefertigt aus Materialien höchster Qualität sind Produkte von VOLA eine pure Designinspiration. Mit Präzisionsbearbeitung wie Schleifen, Bürsten und Polieren werden speziell selektierte, massive Materialien wie Messing, Bronze oder Edelstahl bearbeitet. Dies gibt uns Sicherheit, dass jedes VOLA Produkt perfekt geformt und wunderschön veredelt ist. Speziell entwickelte Techniken schaffen die einzigartige VOLA Haptik und transformieren unfertige Metallblöcke in vollendet gestaltete Produkte.

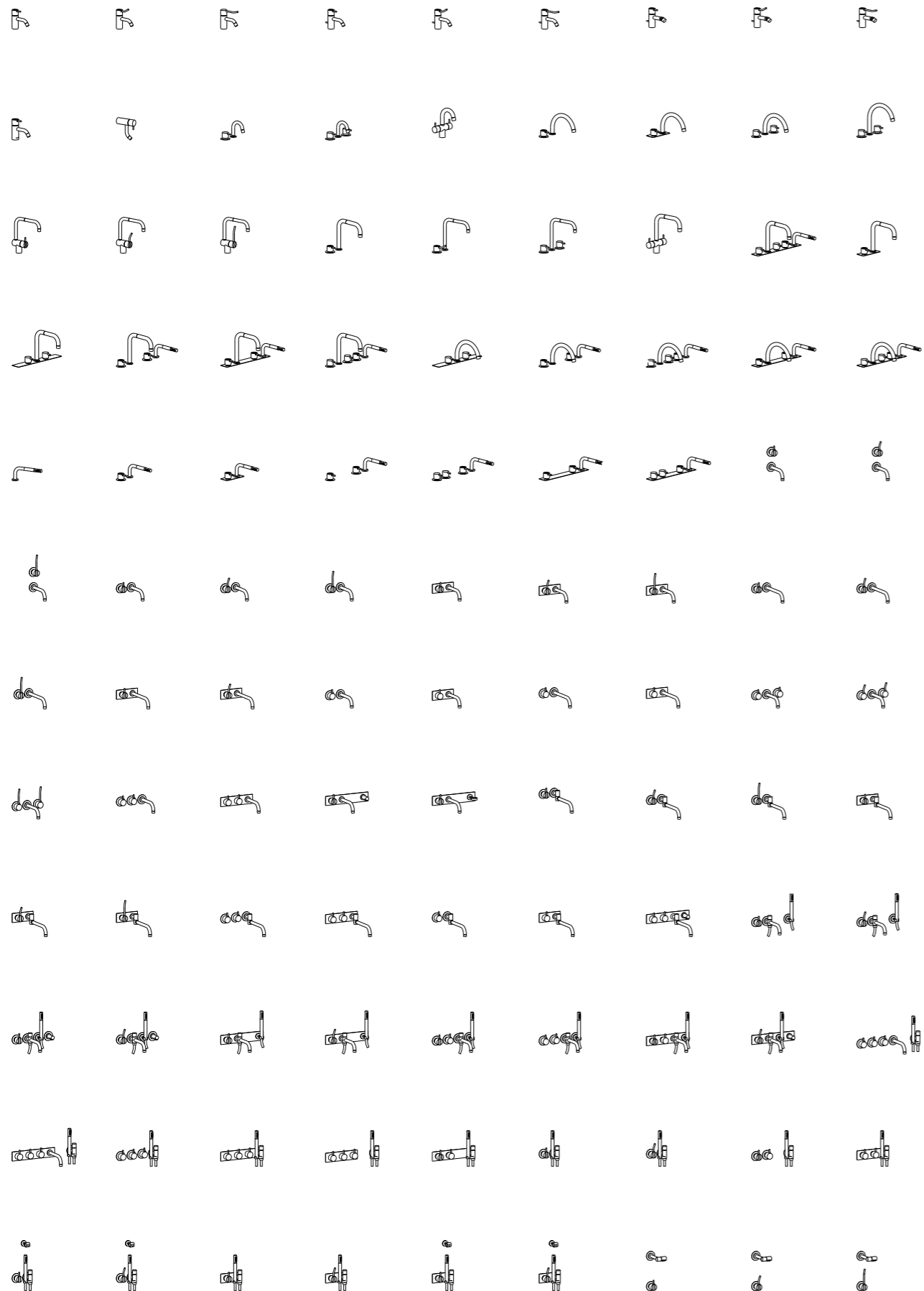

MODULARES DESIGN

Die Schönheit von VOLA liegt in der Flexibilität innerhalb einer strengen Anordnung. Im Lauf der Jahrzehnte wurde das originäre Design angereichert durch eine fast unendliche Vielfalt an Ventilen, Griffen, Platten und Zubehör, erhältlich in vielen Oberflächen - von glattem gebürstetem Edelstahl über poliertes Messing bis hin zu 14 leuchtenden Farben. Alle Produkte von VOLA lassen sich unter Wahrung ihrer Designintegrität exakt auf Ihre Räumlichkeiten und Bedürfnisse anpassen.



Der erste Eingriffmischer von VOLA, das Modell 111, ist die Essenz einer reduzierten Form - ein Kreis innerhalb eines Kreises, unterteilt durch ein einziges Segment.



BIG
CLAUDIO SILVESTRI ARCHITECTS
COOP HIMMELBLAU
DARLING ASSOCIATES
DAVID CHIPPERFIELD ARCHITECTS
FOSTER & PARTNERS
GENSLER
GLENN MURCUTT
HASSELL STUDIO
HERZOG & DE MEURON
HOK
JEAN NOUVEL
JOHNSON NAYLOR
KARIM RASHID
KERRY HILL ARCHITECTS
KOHN PEDERSEN FOX
NERI & HU
ROGERS STIRK HARBOUR + PARTNERS
RUSSELL JONES
SHEPPARD ROBSON
SNØHETTA
SKIDMORE, OWINGS & MERRILL
STEVEN HOLL
SUPER POTATO
UNSTUDIO
WILSON ASSOCIATES
WOODS BAGOT

**RUND UM DIE WELT
GEADELT DURCH DIE BESTEN**

Architekten besitzen eine ausgeprägte Affinität zu VOLA – das Ergebnis einer minimalistischen Ästhetik und außerordentlichen Flexibilität. Von internationalen Flughäfen zu führenden Kunstgalerien: Architekten von Weltruhm bevorzugen VOLA, um Innenräume noch weiter zu veredeln.

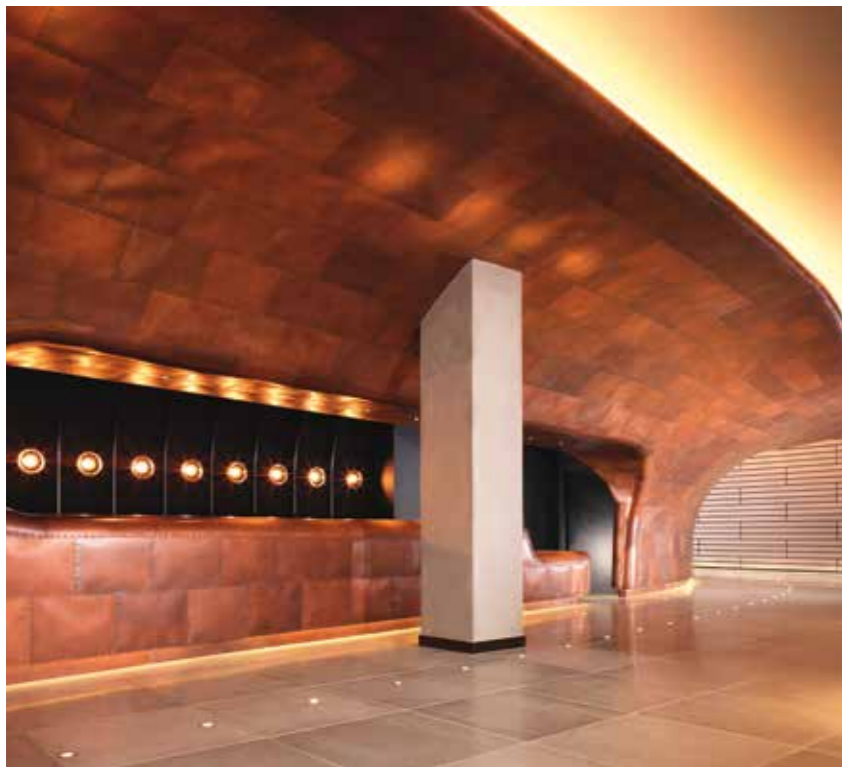

In Dänemark nach höchsten Standards maßgefertigt, ist VOLA eine herausragende Designmarke mit Studios und Ausstellungsräumen auf der ganzen Welt. Unsere Produkte werden weltweit eingesetzt. Bei der Installation leisten unsere Experten Hilfestellung bei Design, Spezifikation und Service.

Seit dem allerersten Produkt ist der Name VOLA ein Synonym für zeitgenössisches Design. Heute behauptet sich VOLA in avantgardistischen Opernhäusern und Kulturbauten ebenso wie in außergewöhnlichen Apartment- und spektakulären Privathäusern, von Europa über Amerika bis in den fernen Osten.

**MONDRIAN LONDON HOTEL,
LONDON**

Auf der gegenüberliegenden Seite: das Mondrian London Hotel. Es verkörpert den heutigen Glamour der Stadt, ihren verschwenderischen Mix aus Farbe, Form und Material, der eine neue luxuriöse Ästhetik definiert mit deutlichen Reminiszenzen an die maritime Vergangenheit.

**THE LANDMARK MANDARIN ORIENTAL,
HONG KONG**

Auf der rechten Seite: ein legendäres Hotel. Das Landmark Mandarin Oriental in Hong Kong ist ein eigenständiger internationaler Anziehungsort, dessen Name auf der ganzen Welt für Eleganz und Luxus steht.



Die Produkte von VOLA lassen sich auf jedes Ambiente maßschneidern – unabhängig von Größenordnung, Bestimmung oder Stil. Umfassende Flexibilität und die Schönheit der Form sind auch künftig die vorherrschenden Qualitäten von VOLA.

- 1 Aldar Central Market, Abu Dhabi
- 2 Park Hyatt Seoul, Südkorea
- 3 Studio Furillen, Schweden
- 4 Musikkens Hus, Dänemark
- 5 Jumeirah Emirates Towers, Dubai
- 6 Armani Hotel Dubai, Dubai
- 7 ARoS Aarhus Art Museum, Dänemark
- 8 Stedelijk Museum, Amsterdam
- 9 Thermalbad & Spa Zürich, Schweiz
- 10 YachtPlus superyacht





V&A MUSEUM, LONDON

Auf der gegenüberliegenden Seite:
das Victoria and Albert Museum
mit der weltweit umfangreichsten
Sammlung von Kunst und Design – ein
Monument menschlicher Kreativität im
Wandel der Zeiten.

BONHAMS, LONDON

Auf der rechten Seite: das
Kunstauktionshaus Bonhams, eine
Größe im internationalen Kunsthandel,
mit seinen ikonischen Räumlichkeiten
in London. Entworfen wurde das
preisgekrönte, multifunktionale
Auktionshaus von Lifschutz Davidson
Sandilands.





111
Waschtisch-Eingriffmischer mit festem Auslauf,
Wandmodell für Unterputzmontage, in Chrom
Hochglanz poliert.

HV1
Auf der gegenüberliegenden Seite: Eingriffmischer
mit festem Auslauf, in gebürstetem Edelstahl.

Zeitlose Designikonen in perfekter
Verbindung: die VOLA Modelle
111 und HV1.





HV1
Eingriffmischer mit festem Auslauf,
in Chrom Hochglanz poliert.



HV1 A63F
Eingriffmischer mit festem Auslauf
sowie Ablauf, in Kupfer glänzend (eine
unserer neuen PVD-Oberflächen aus der
Exklusiven Farben-Serie).

112 A63F
Auf der gegenüberliegenden Seite:
Waschtisch-Eingriffmischer mit
festem Auslauf, Wandmodell für
Unterputzmontage, sowie Ablauf,
in gebürstetem Edelstahl.



RB1
Standventil mit festem Auslauf,
in gebürstetem Edelstahl.



HV3
Eingriffmischer mit festem
Auslauf und Excenter-
Ablaufgarnitur, in
gebürstetem Edelstahl.



HV1M
Eingriffmischer wie HV1 mit
mittellangem Betätigungshebel,
in gebürstetem Edelstahl.



HV1L+170
Eingriffmischer wie HV1 mit
langem Betätigungshebel
und einer Höhe von 290 mm,
in gebürstetem Edelstahl.





KV1

Eingriffmischer mit Doppelschwenkauslauf, in Tiefschwarz hochglänzend (eine unserer neuen exklusiven PVD-Oberflächen aus der Exklusiven Farben-Serie) sowie auf der gegenüberliegenden Seite in Weiß.

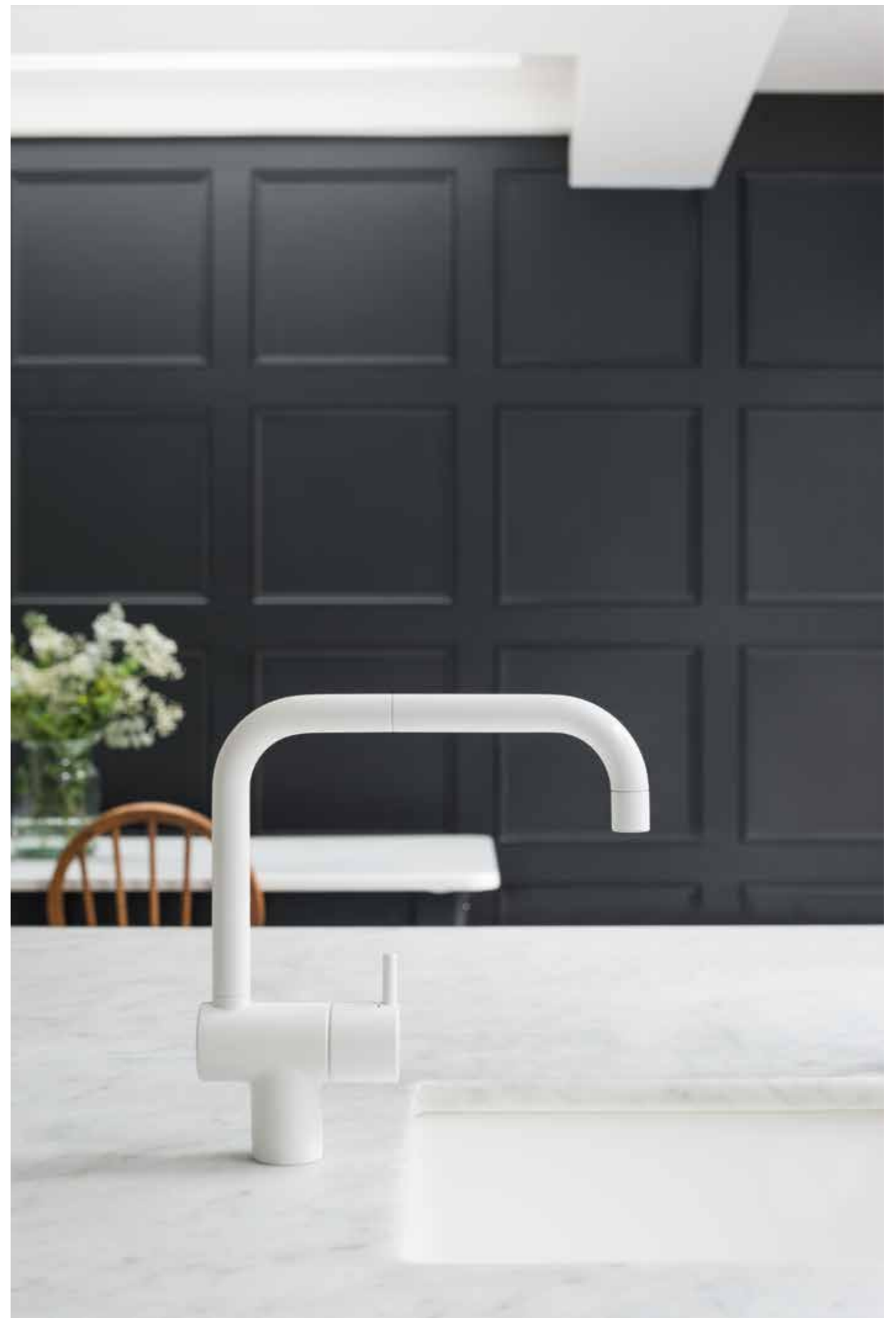



KV4
Auf der gegenüberliegenden Seite:
Dreilocharmatur mit Doppelschwenkauslauf inklusive
Wasserdurchflussbegrenzer, in gebürstetem Edelstahl.

590 T36
Oben rechts: Eingriffsmischer und
Doppelschwenkauslauf inklusive
Wasserdurchflussbegrenzer mit Tischseifenspender,
in gebürstetem Edelstahl.



FS2
Freistehender Waschtisch-Eingriffmischer,
in Chrom Hochglanz poliert.

Die klassische Silhouette der Dreilocharmatur HV10: der anmutig geschwungene Auslauf wird flankiert von zwei diskreten Ventilen.

HV10
Auf der gegenüberliegenden Seite: Dreilocharmatur mit Schwenkauslauf inklusive Wasserdurchflussbegrenzer, in gebürstetem Edelstahl.



590A
Eingriffmischer mit Schwenkauslauf inklusive Wasserdurchflussbegrenzer, in gebürstetem Edelstahl.



590G
Eingriffmischer mit Schwenkauslauf inklusive Wasserdurchflussbegrenzer, in gebürstetem Edelstahl.



590H
Eingriffmischer mit Schwenkauslauf inklusive Wasserdurchflussbegrenzer, in gebürstetem Edelstahl.

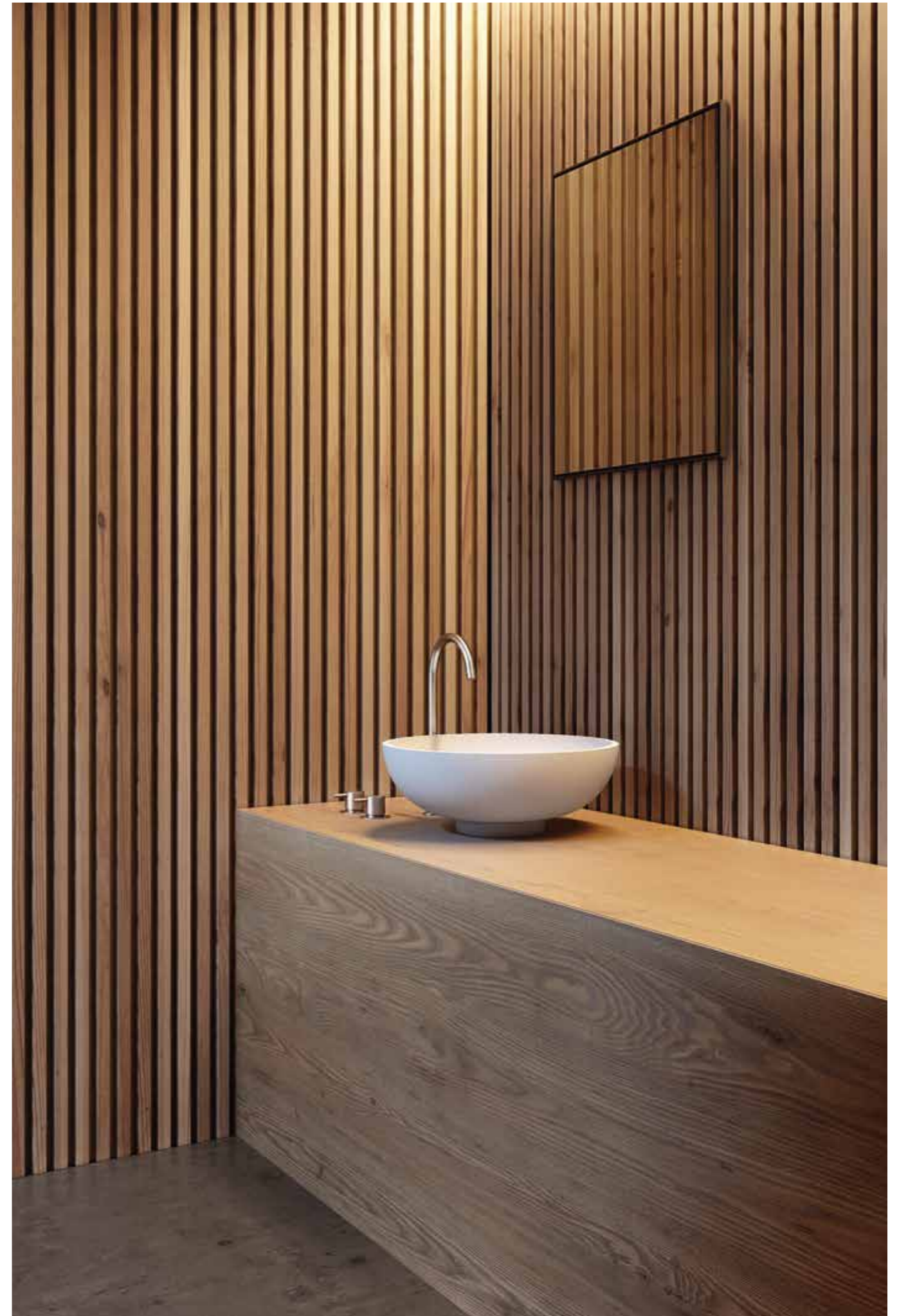

Die Klarheit der gebogenen
Form zeigt sich in der
fließenden Linienführung des
Eingriffmischers 590.



590G
Eingriffmischer mit Schwenkauslauf
inklusive Wasserdurchflussbegrenzer,
in gebürstetem Edelstahl.



590A
Eingriffmischer mit Schwenkauslauf
inklusive Wasserdurchflussbegrenzer,
in Chrom Hochglanz poliert.

590H
Auf der gegenüberliegenden Seite:
Eingriffmischer mit Schwenkauslauf
inklusive Wasserdurchflussbegrenzer,
in gebürstetem Edelstahl.





1513K A63F A34

Zweigriffmischer mit festem Auslauf, Ablaufventil und Geruchsverschluss, Wandmodell für Unterputzmontage, in gebürstetem Edelstahl.

111 A63F

Auf der gegenüberliegenden Seite: Eingriffmischer mit festem Auslauf, Wandmodell für Unterputzmontage, sowie Ablaufventil, in gebürstetem Kupfer (eine unserer neuen exklusiven PVD-Oberflächen aus der Exklusiven Farben-Serie).



**RS10**

Elektronischer Seifenspender in Weiß mit Ring, in gebürstetem Edelstahl.

4321 RS10

Auf der gegenüberliegenden Seite: Waschtisch-Wandauslaufventil für berührungslose Bedienung, in gebürstetem Edelstahl, sowie elektronischer Seifenspender in Weiß mit Ring in gebürstetem Edelstahl.

4911
Waschtischmischer für
berührungslose Bedienung,
Wandmodell für Unterputzmontage,
in Chrom Hochglanz poliert.

4811
Auf der gegenüberliegenden Seite:
Waschtisch-Wandauslaufventil für
berührungslose Bedienung,
in gebürstetem Edelstahl.

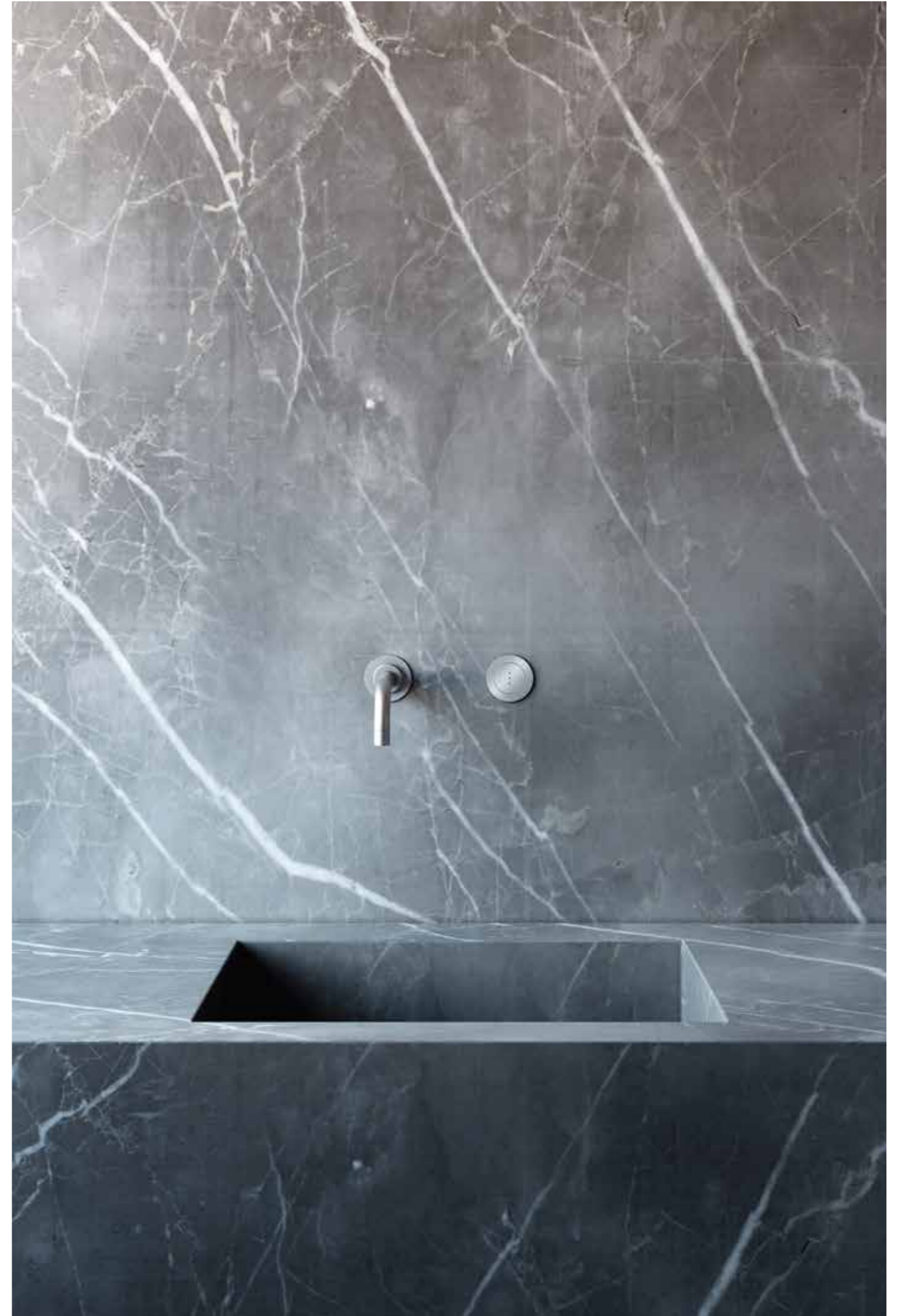



HV1E T36
Waschtischmischer für berührungslose
Bedienung mit Tischseifenspender T36,
in Chrom Hochglanz poliert.

**RB1E**

Auf der gegenüberliegenden Seite, sowie oben: Waschtischventil für berührungslose Bedienung, in gebürstetem Edelstahl.

Küche

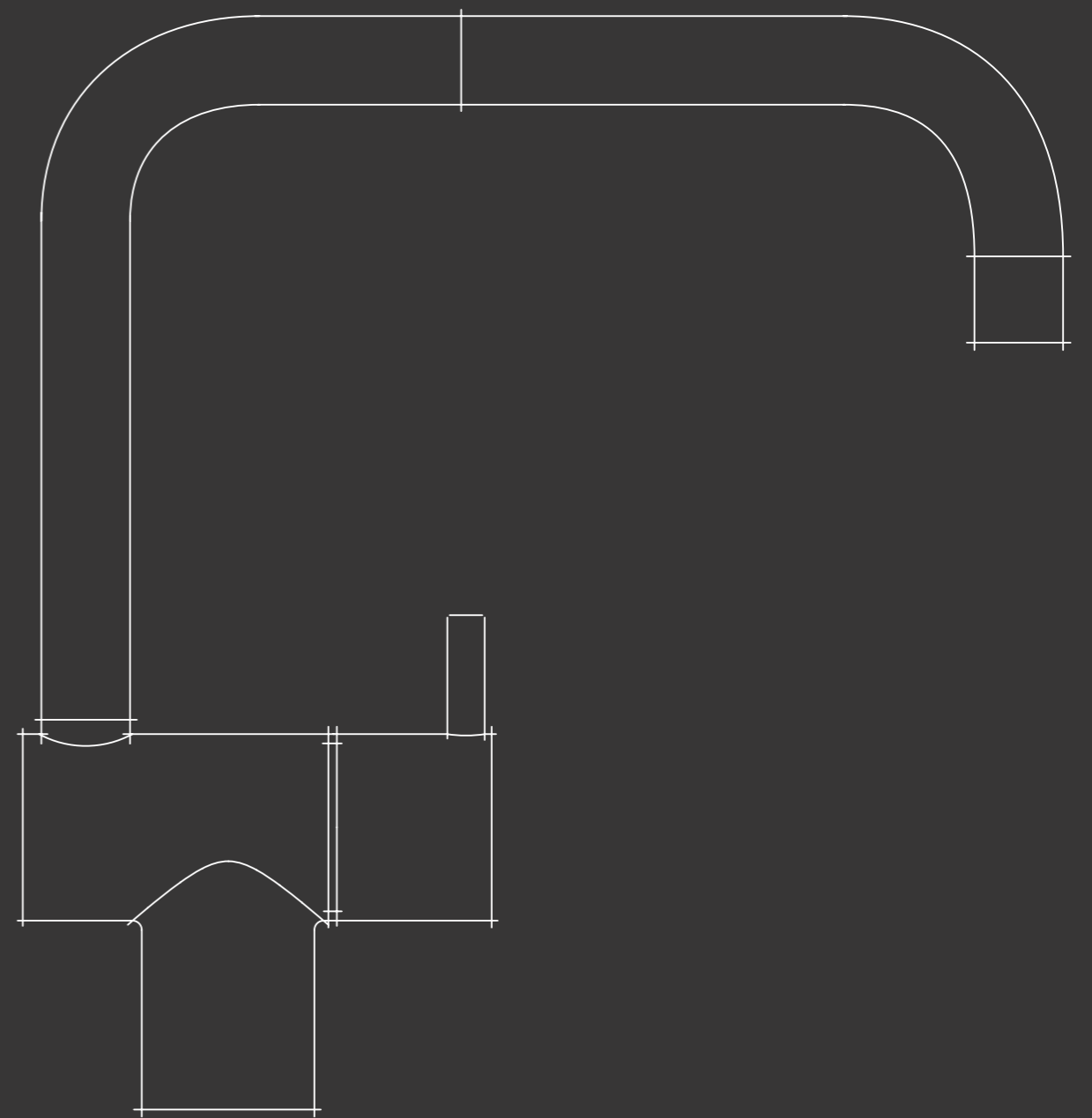



KVI
Eingriffmischer mit
Doppelschwenkauslauf,
in Chrom Hochglanz poliert.



590M
Eingriffmischer mit
Doppelschwenkauslauf inklusive
Wasserdurchflussbegrenzer,
in gebürstetem Edelstahl.

KV1
Auf der gegenüberliegenden
Seite: Eingriffmischer mit
Doppelschwenkauslauf,
in gebürstetem Edelstahl.

KV1 ist das Original.
Eine architektonische Komposition
aus subtilen Bögen und präzisen
Verbindungen. Sie repräsentiert eine
perfekte Verbindung aus Handwerk
und Technologie.



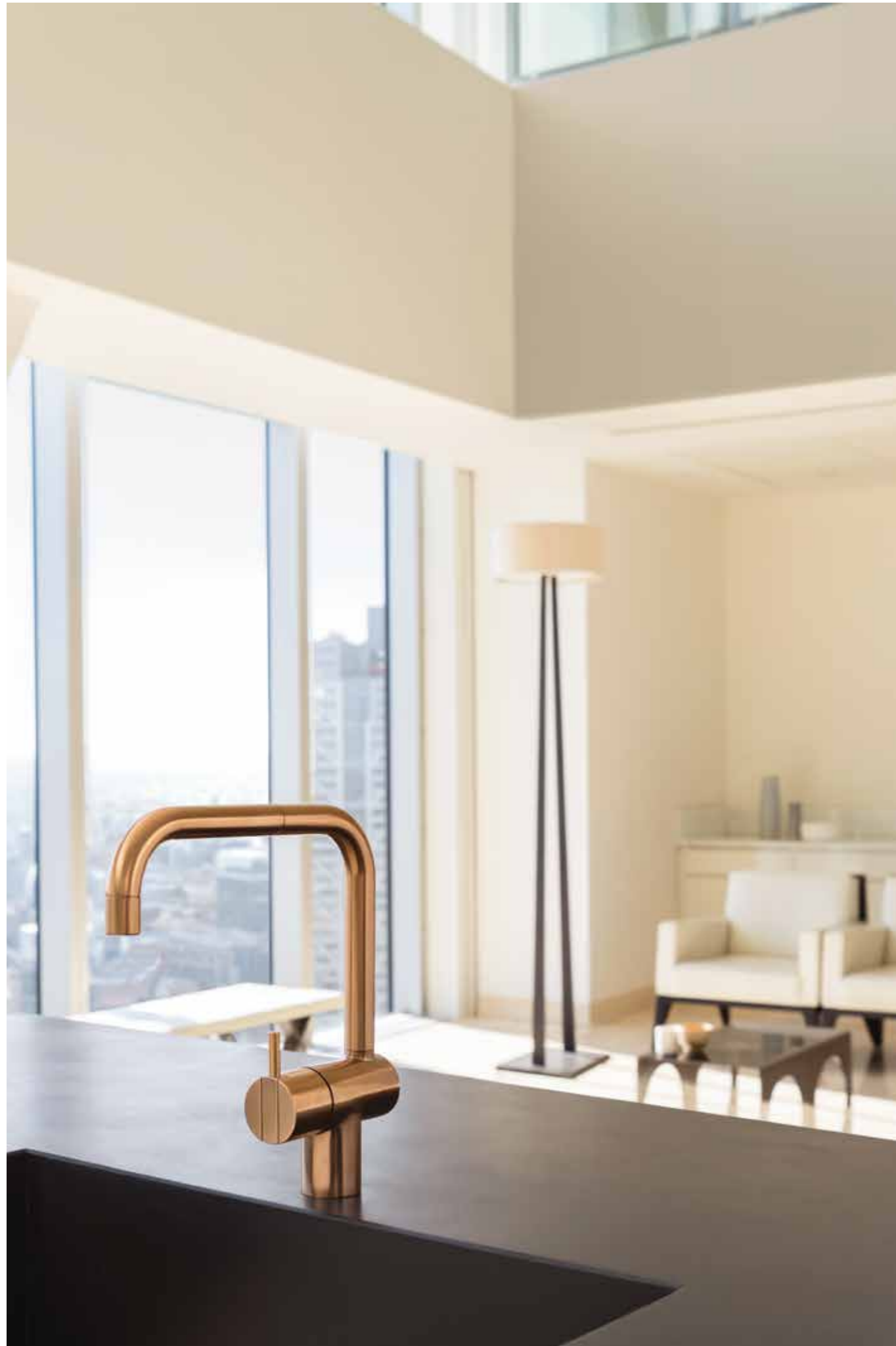

Die Prozesse bei VOLA werden kontinuierlich optimiert. Gebürsteter Edelstahl – eine zentrale Komponente der VOLA Ästhetik – ist ein wichtiges Unterscheidungsmerkmal und erfüllt höchste Ansprüche an den Korrosionsschutz.

KV1

Auf der linken Seite: Eingriffsmischer mit Doppelschwenkauslauf, in gebürstetem Kupfer (eine unserer neuen exklusiven PVD-Oberflächen aus der Exklusiven Farben-Serie), oben: Detail in gebürstetem Edelstahl.



KV1-500T1

Eingriffmischer mit Doppelschwenkauslauf
und separater Eingriffmischer mit
Handbrause, in gebürstetem Edelstahl.



500MT1-590M

Eingriffmischer mit mittellangem Betätigungshebel sowie Handbrause und Eingriffmischer mit mittellangem Betätigungshebel und Doppelschwenkauslauf inklusive Wasserdurchflussbegrenzer, in gebürstetem Edelstahl.



590H
Eingriffmischer und Schwenkauslauf inklusive
Wasserdurchflussbegrenzer, in schwarzem,
poliertem Chrom (eine unserer neuen exklusiven
PVD-Oberflächen aus der Exklusiven Farben-Serie).



KV15
Zweigriffmischer mit
Schwenkauslauf inklusive
Wasserdurchflussbegrenzer,
in Chrom Hochglanz poliert.

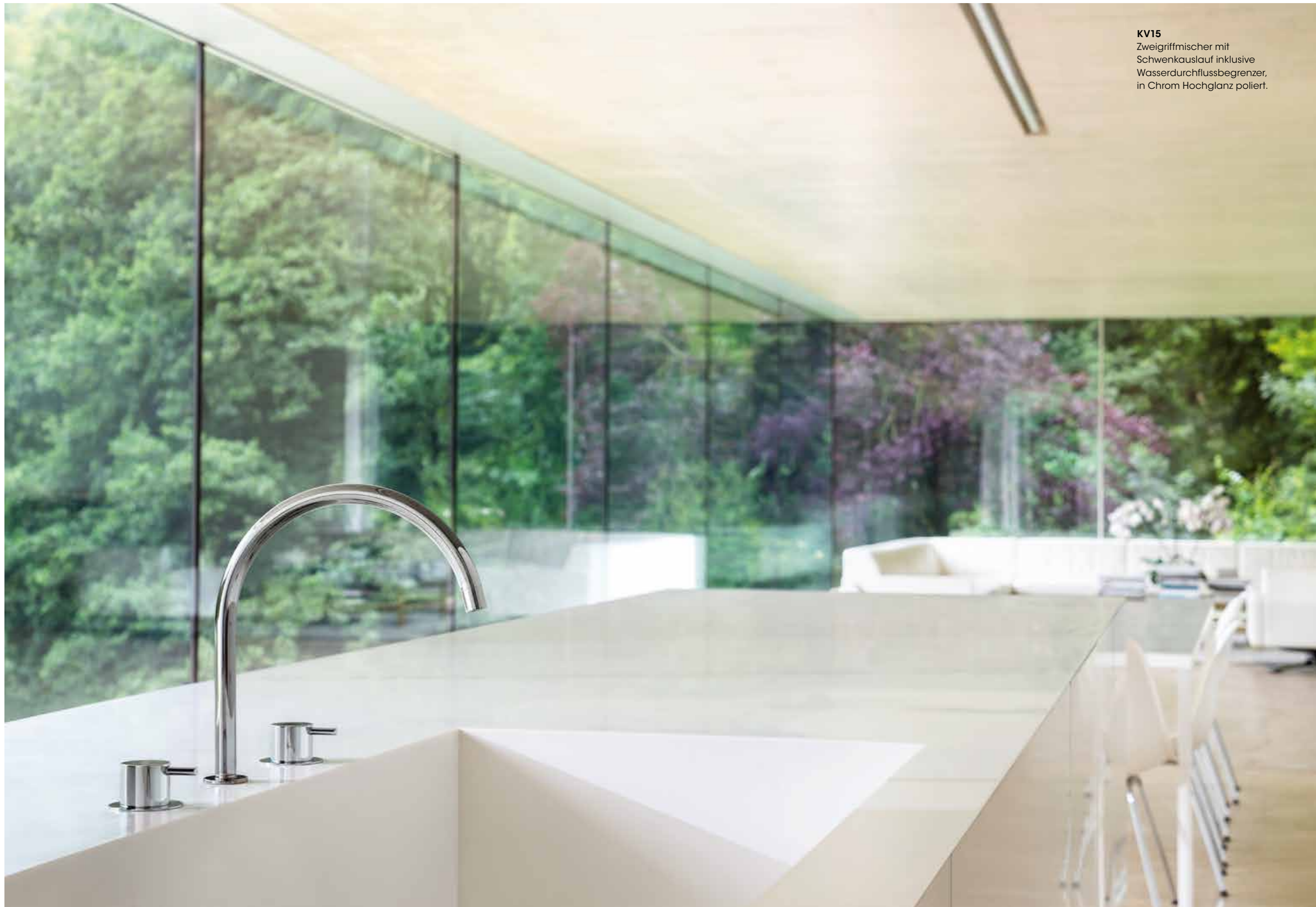



131
Eingriffmischer mit Doppelschwenkauslauf,
Wandmodell für Unterputzmontage,
in gebürstetem Edelstahl.

132
Auf der gegenüberliegenden Seite:
Eingriffmischer, Wandmodell
für Unterputzmontage, mit
Doppelschwenkauslauf und Wandplatte,
in gebürstetem Edelstahl.





631
Zweigriffmischer, Wandmodell für Unterputzmontage,
mit Doppelschwenkauslauf, in Chrom Hochglanz poliert.



FS1
Freistehende Wannenfüllarmatur mit Handbrause, in Chrom Hochglanz poliert.

Klar, funktional und elegant –
die freistehende Armatur FS1 als
markantes skulpturales Objekt
bereichert jeden Raum.



FS1
Freistehende Wannenfüllarmatur mit
Handbrause, in Chrom Hochglanz poliert.



FS1
Freistehende Wannenfüllarmatur mit
Handbrause, in gebürstetem Edelstahl.

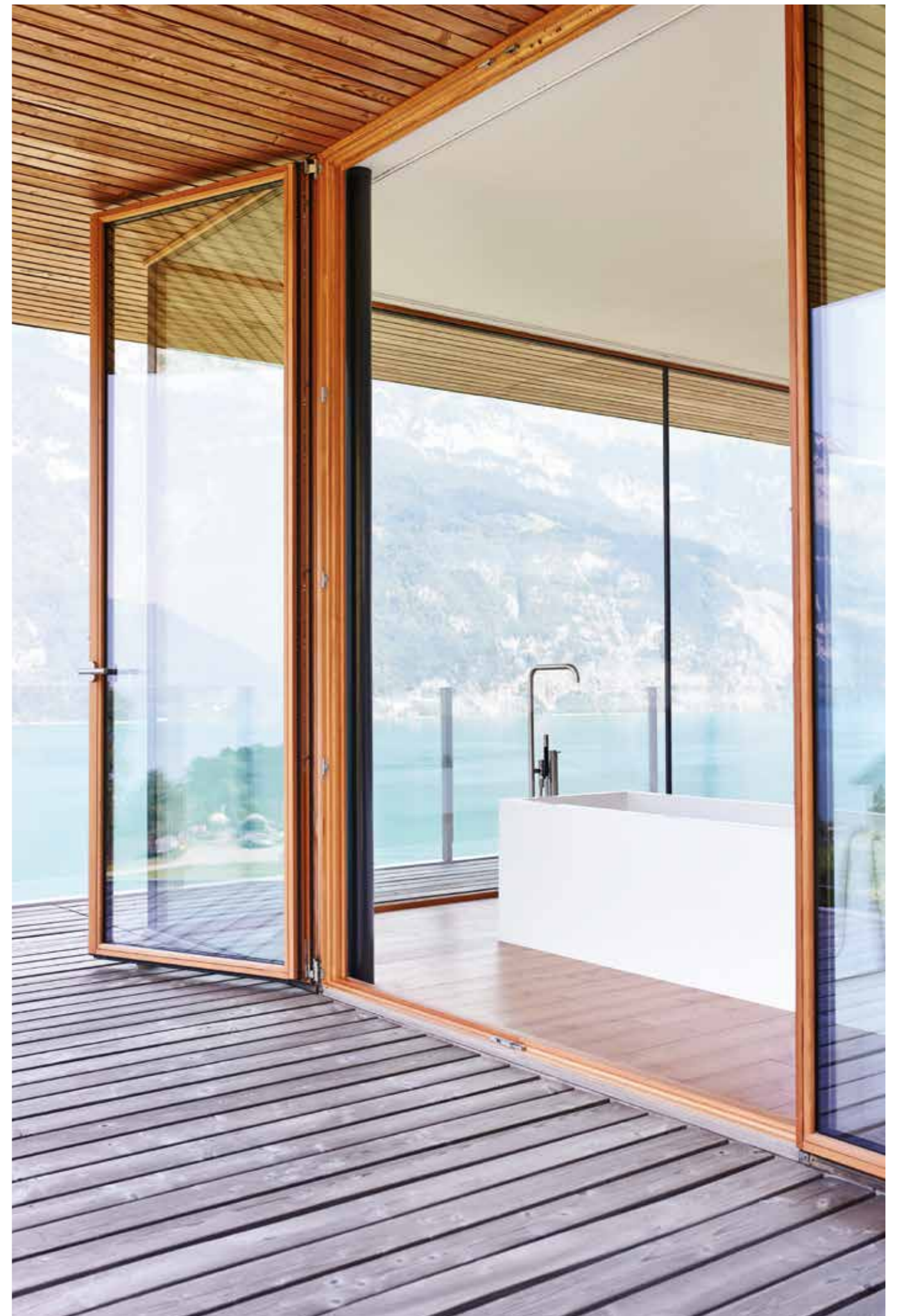



Detail von COMBI-22
Bediengriff in Chrom
Hochglanz poliert.

COMBI-22
Auf der gegenüberliegenden
Seite: Brausethermostat-
Mischkombination mit
3-Wege-Umstellung, Auslauf,
Kopf- und Handbrause, in
Chrom Hochglanz poliert.



071
Handbrause und
Halterung mit
Rückflussverhinderer,
in Chrom Hochglanz
poliert.







2143T8
Eingriffmischer, Wandmodell für
Unterputzmontage, in gebürstetem
Edelstahl.

SC10
Auf der gegenüberliegenden
Seite: Eingriffmischer mit
Doppelschwenkauslauf und
Handbrause, in gebürstetem Edelstahl.

**2111C**

Eingriffmischer mit festem Auslauf, Wandmodell für Unterputzmontage, in dunklem Gold (eine unserer neuen exklusiven PVD-Oberflächen aus der Exklusiven Farben-Serie).

090FM-900

Auf der gegenüberliegenden Seite:
bodenmontierter Wannenauslauf, in dunklem Gold (eine unserer neuen exklusiven PVD-Oberflächen aus der Exklusiven Farben-Serie).

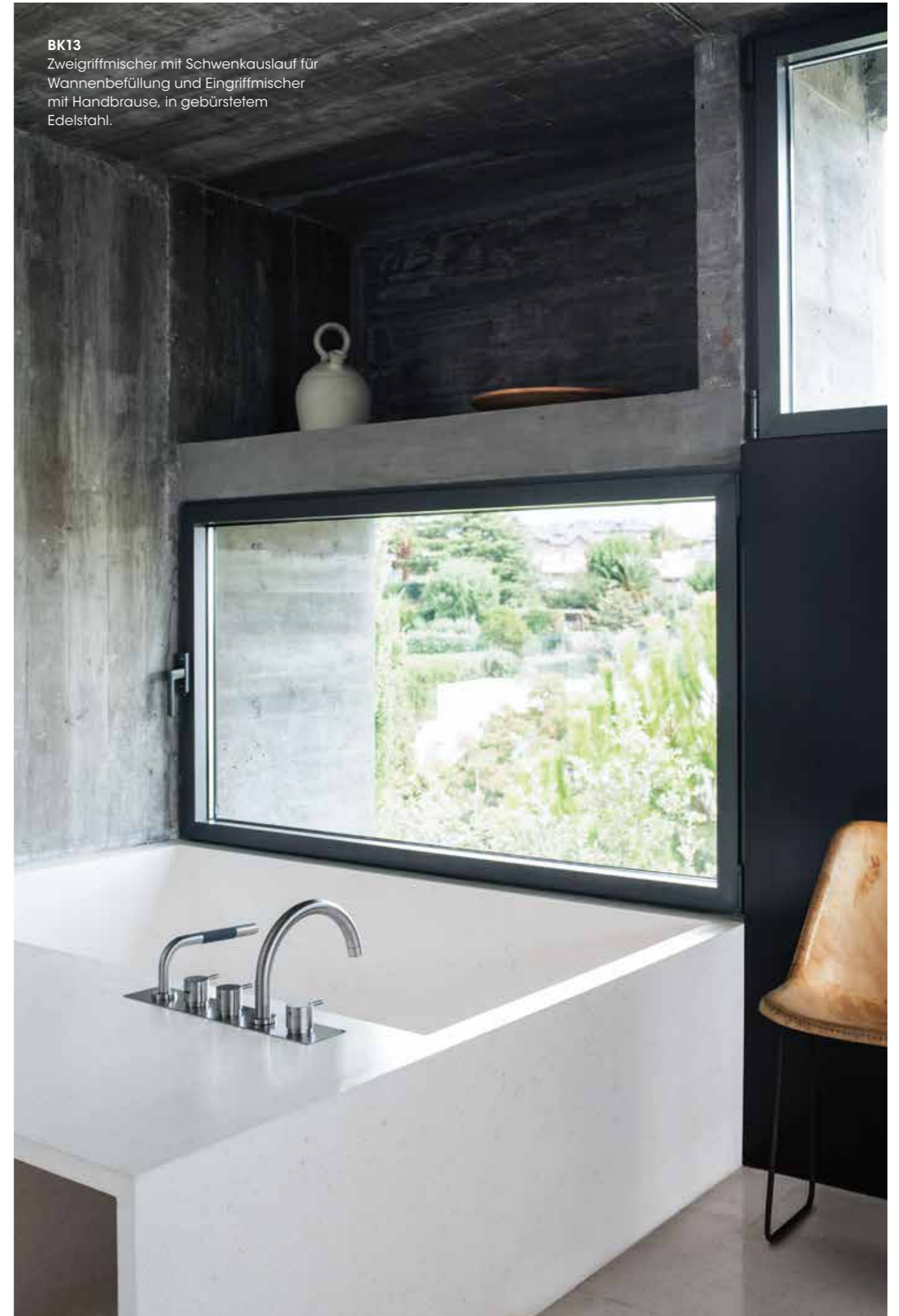

BK13
Zweigriffmischer mit Schwenkauslauf für
Wannenbefüllung und Eingriffmischer
mit Handbrause, in gebürstetem
Edelstahl.



5401
Bediengriffe, in Chrom
Hochglanz poliert.



071
Handbrause und
Halterung mit
Rückflussverhinderer,
in Chrom Hochglanz
poliert.

5411C-071
Auf der gegenüberliegenden
Seite: Brausethermostat-
Mischkombination mit 2-Wege-
Umstellung, Wandauslauf
und Handbrause, in Chrom
Hochglanz poliert.





5414C-051A

Brausethermostat-Mischkombination mit Umstellung, festem Auslauf und Kopfbrause für Deckenmontage, in gebürstetem Edelstahl.

121

Unterhalb des Spiegels: Eingriffmischer, Wandmodell für Unterputzmontage, in gebürstetem Edelstahl.

Jedes VOLA Produkt bringt Präzision und Klarheit ins Leben – dies macht es leicht, Rituale des Verwöhnens aus dem Alltag zu zelebrieren.



080W

Auf der gegenüberliegenden Seite:
Schwallbrause, in Chrom Hochglanz poliert.

COMBI-34

Brausethermostat-Mischkombination
mit 2-Wege-Umstellung,
Schwallbrause und Handbrause,
in Chrom Hochglanz poliert.



Dusche

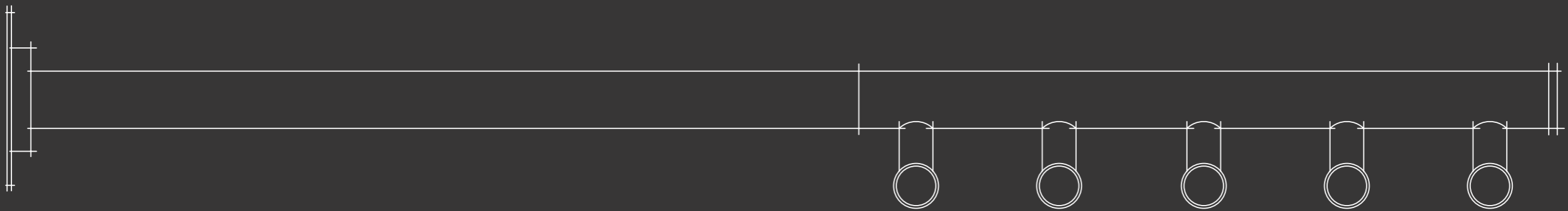

Minimalismus in ultimativer Vollendung: Die Dusche FS3 verbindet leistungsstarkes Duschvergnügen mit einer freistehenden, kompromisslosen Form.

FS3
Freistehende Thermostat-Duscharmatur mit Handbrause, in gebürstetem Edelstahl.

FS3

Freistehende Thermostat-Duscharmatur
mit Handbrause, in gebürstetem
Edelstahl.

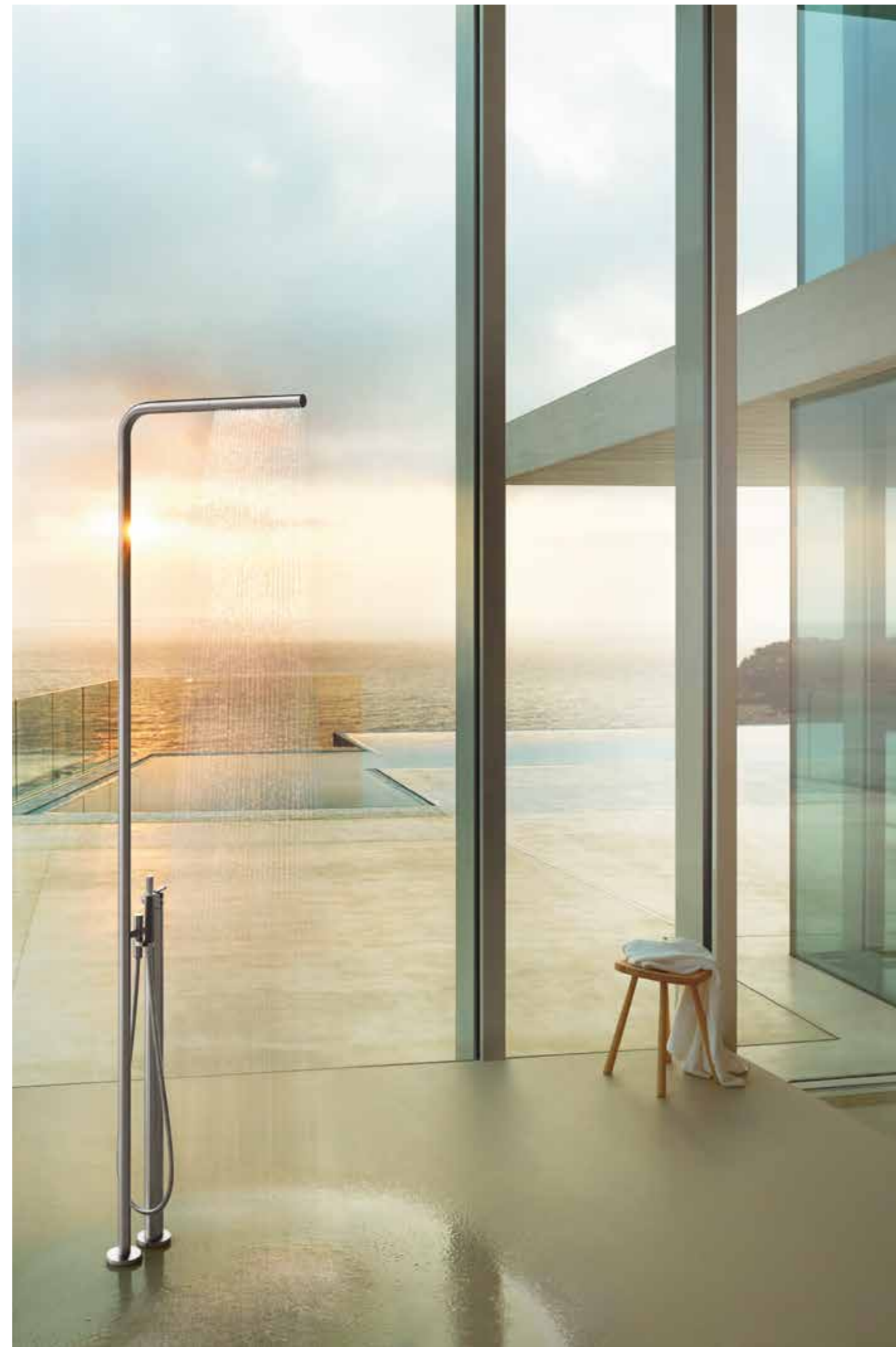

Inspiziert durch die perfektste
Form, die die Natur zu bieten
hat: unsere Runde Kopfbrause.

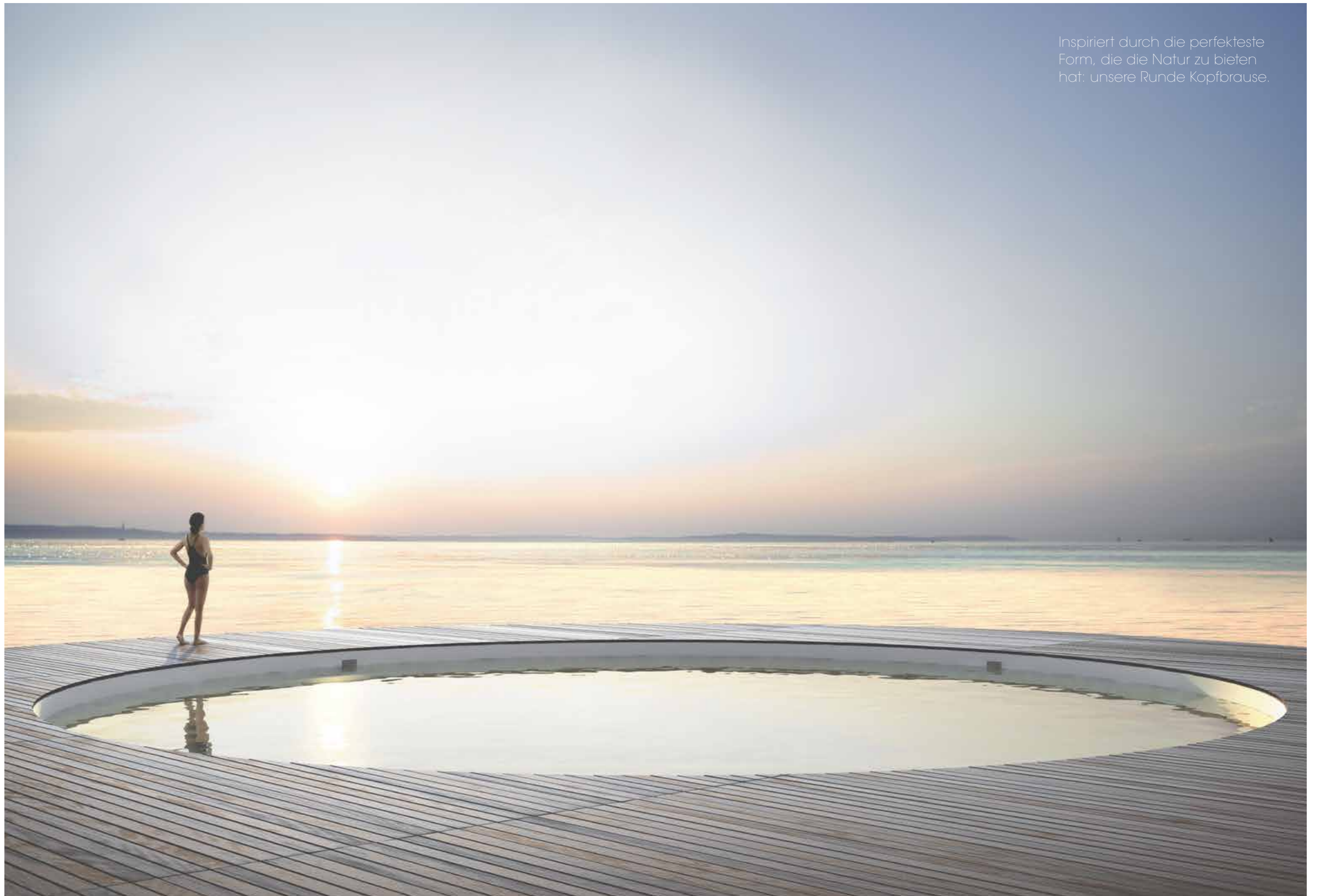



Die Runde Kopfbrause überzeugt durch ihre Nachhaltigkeit und einfache Anpassung an jeden Raum. Das preisgekrönte Design mit den extravaganten Details und aparten Oberflächen ist konsequent VOLA. Ihre Form ermöglicht maximales Duschvergnügen, egal ob als Wand- oder Deckenmodell.

060

Auf der gegenüberliegenden Seite: Runde Kopfbrause für Wandmontage, in gebürstetem Edelstahl.

5471R-061A

Brausethermostat-Mischkombination mit 2-Wege-Umstellung, Handbrause und Runder Kopfbrause für Deckenmontage, in gebürstetem Edelstahl.

5471S-061

Brausethermostat-Mischkombination mit
2-Wege-Umstellung, Handbrause und
Runder Kopfbrause für Wandmontage
in gebürstetem Edelstahl.





Schönheit und Gesundheit werden gestaltet durch unseren Sinn für Wohlbefinden und die Grundwerte der Einfachheit. Diese Aspekte, gestärkt durch Funktion und Eleganz, durchziehen alle VOLA Produkte.



2471-081ST
Auf der gegenüberliegenden Seite:
Eingriff-Brausebatterie mit Umstellung auf
Hand- und Kopfbrause, Wandmodell für
Unterputzmontage, in gebürstetem Edelstahl.

2281D
Eingriffmischer, Wandmodell für
Unterputzmontage, mit Kopfbrause für
Wandmontage, in Chrom Hochglanz poliert.



COMBI-7
Brausethermostat-Mischkombination mit 3-Wege-
Umstellung zwischen Handbrause, Kopfbrause
für Wandmontage und zwei Körperbrausen, für
Unterputzmontage, in gebürstetem Edelstahl.



5251A
Brausethermostat für Wandeinbau mit Kopfbrause
für Deckenmontage, in gebürstetem Edelstahl.



5171S-T65
Brausethermostat für Wandeinbau, mit
Handbrause und Brauseschubstange,
in gebürstetem Edelstahl.



5171S-T65

Brausethermostat für Wandeinbau mit Handbrause und Brauseschubstange, in gebürstetem Edelstahl.

2172T9

Auf der gegenüberliegenden Seite: Eingriff-Brausebatterie mit Handbrause und zusätzlichem Brausehalter, in gebürstetem Edelstahl.



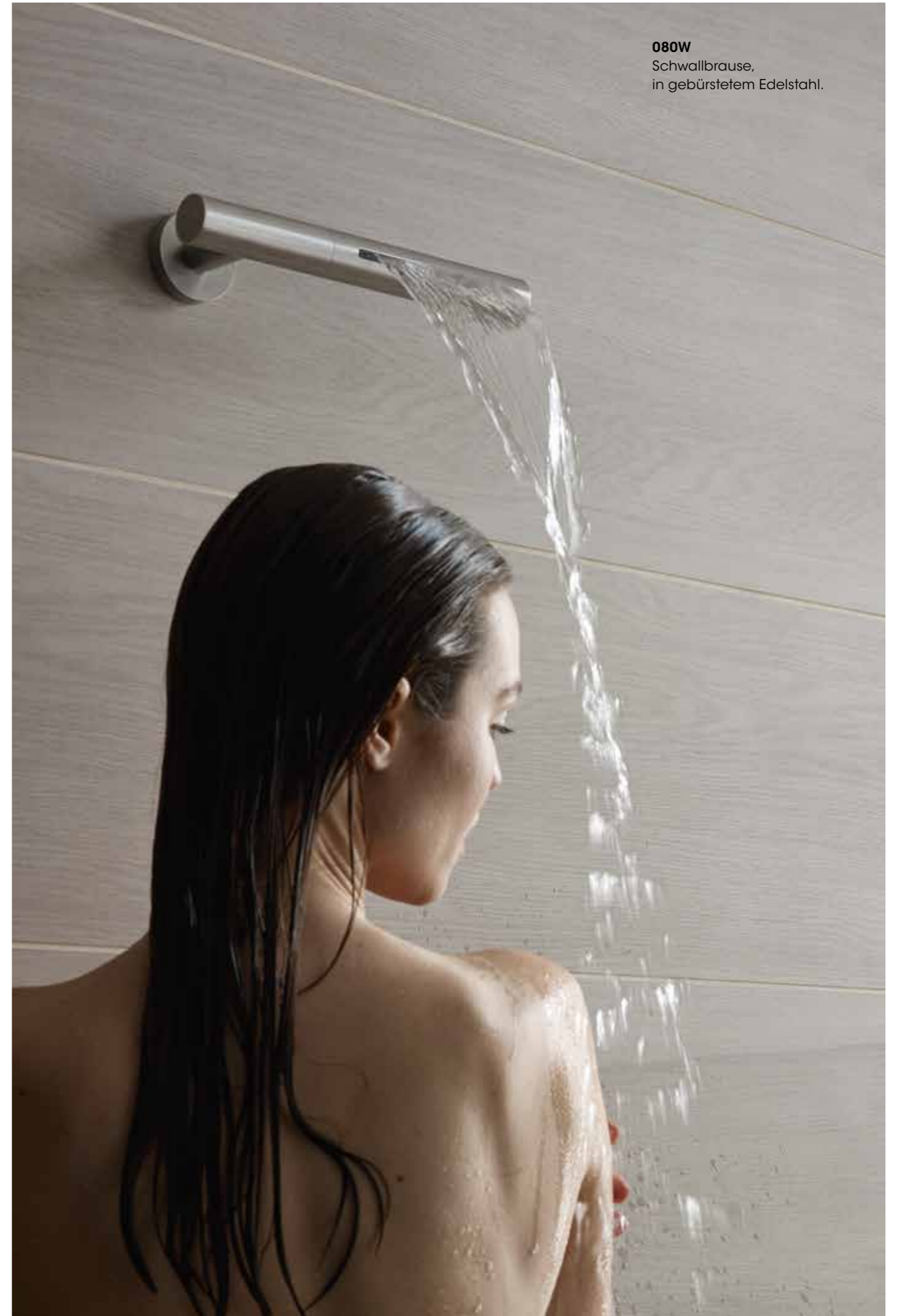

080W
Schwallbrause,
in gebürstetem Edelstahl.



5471R-081ST

Auf der linken Seite:
Brausethermostat-Mischkombination
mit Umstellung, Handbrause und
Kopfbrause für Wandmontage, in
Chrom Hochglanz poliert.

590V

Unten: Eingriffmischer und
Schwenkauslauf, in Chrom
Hochglanz poliert.

Spa-Produkte

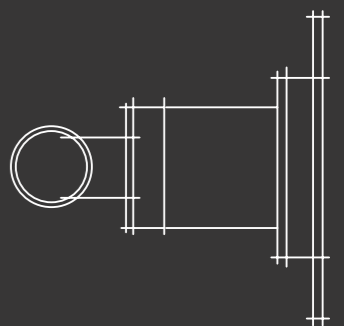
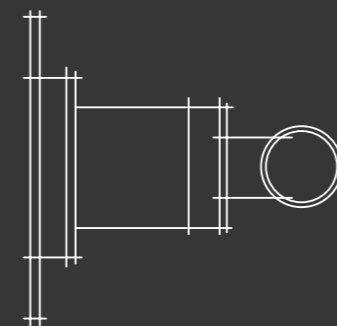
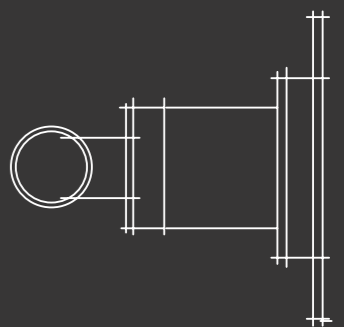
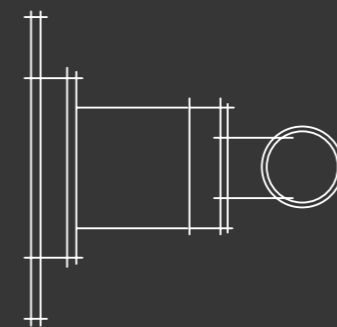
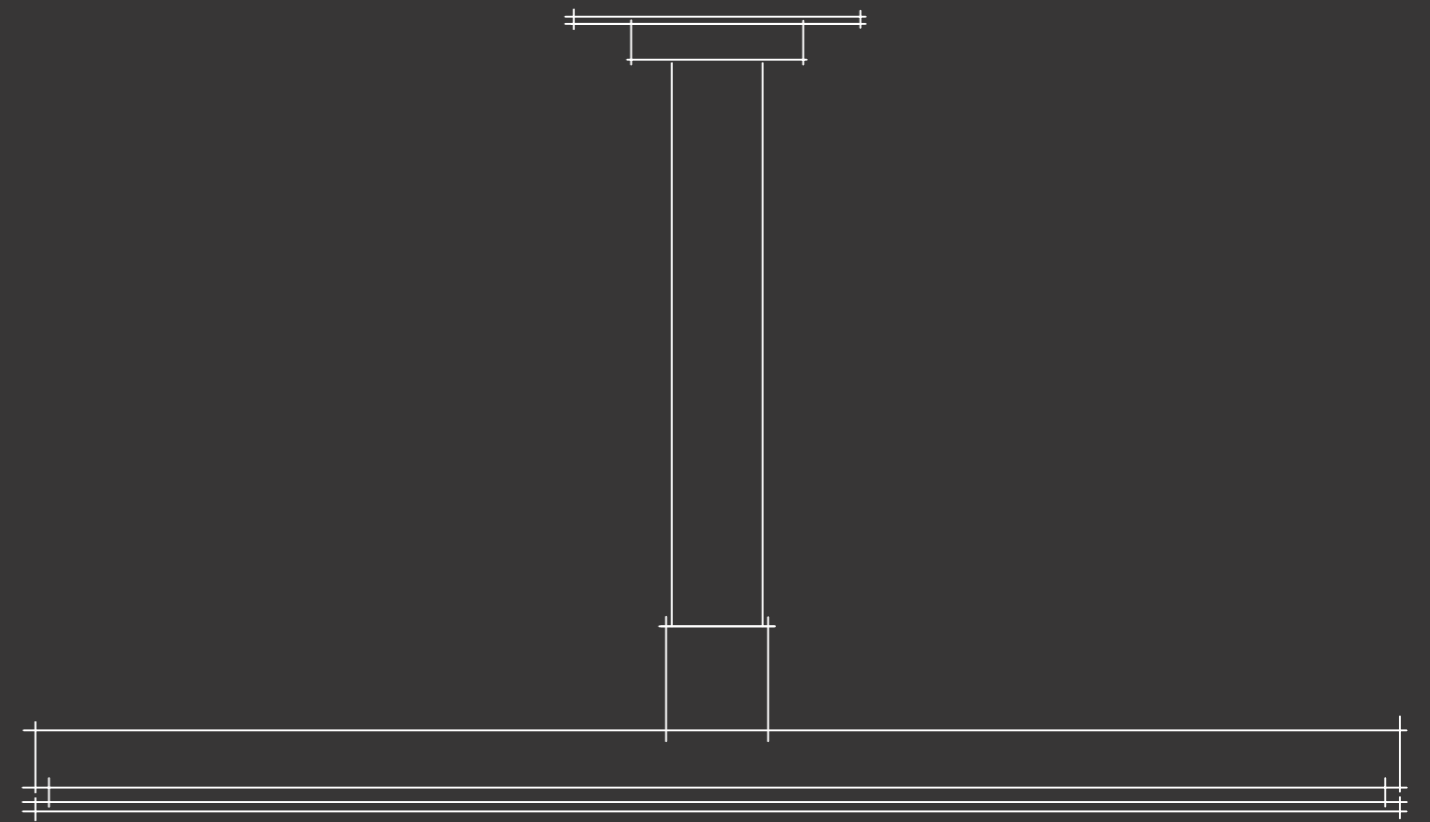

COMBI-32

Schwallbrause, Kneippschlauch
und Absperrventil, Wandmodell
für Unterputzmontage, in
gebürstetem Edelstahl.

Die Schwallbrause und der
Kneippschlauch machen den
Wellness-Zyklus komplett.
Ihnen entströmt ein belebender
Schwall frischen Wassers, um den
Körper nach der Wärme der Sauna
zu vitalisieren.





S20
Absperrventil für
Wandeinbau,
in gebürstetem
Edelstahl.



COMBI-30
Kneippschlauch
und Absperrventil,
Wandmodell für
Unterputzmontage,
in Chrom Hochglanz
poliert.

Die Schwallbrause verkörpert die Quintessenz von VOLA: eine therapeutische Welle kalten Wassers, hervorgebracht durch ein elegantes und diskretes Produkt. Entworfen für private und öffentliche Spa-Bereiche, ist die Schwallbrause ein wesentlicher Aspekt eines ganzheitlichen Spa-Erlebnisses. Die vitalisierende Kaskade sorgt für rasche Abkühlung, die erweiterten Blutgefäße verengen sich rasch.

COMBI-32
Auf der gegenüberliegenden Seite: Schwallbrause, Kneippschlauch und Absperrventil, Wandmodell für Unterputzmontage, in gebürstetem Edelstahl.

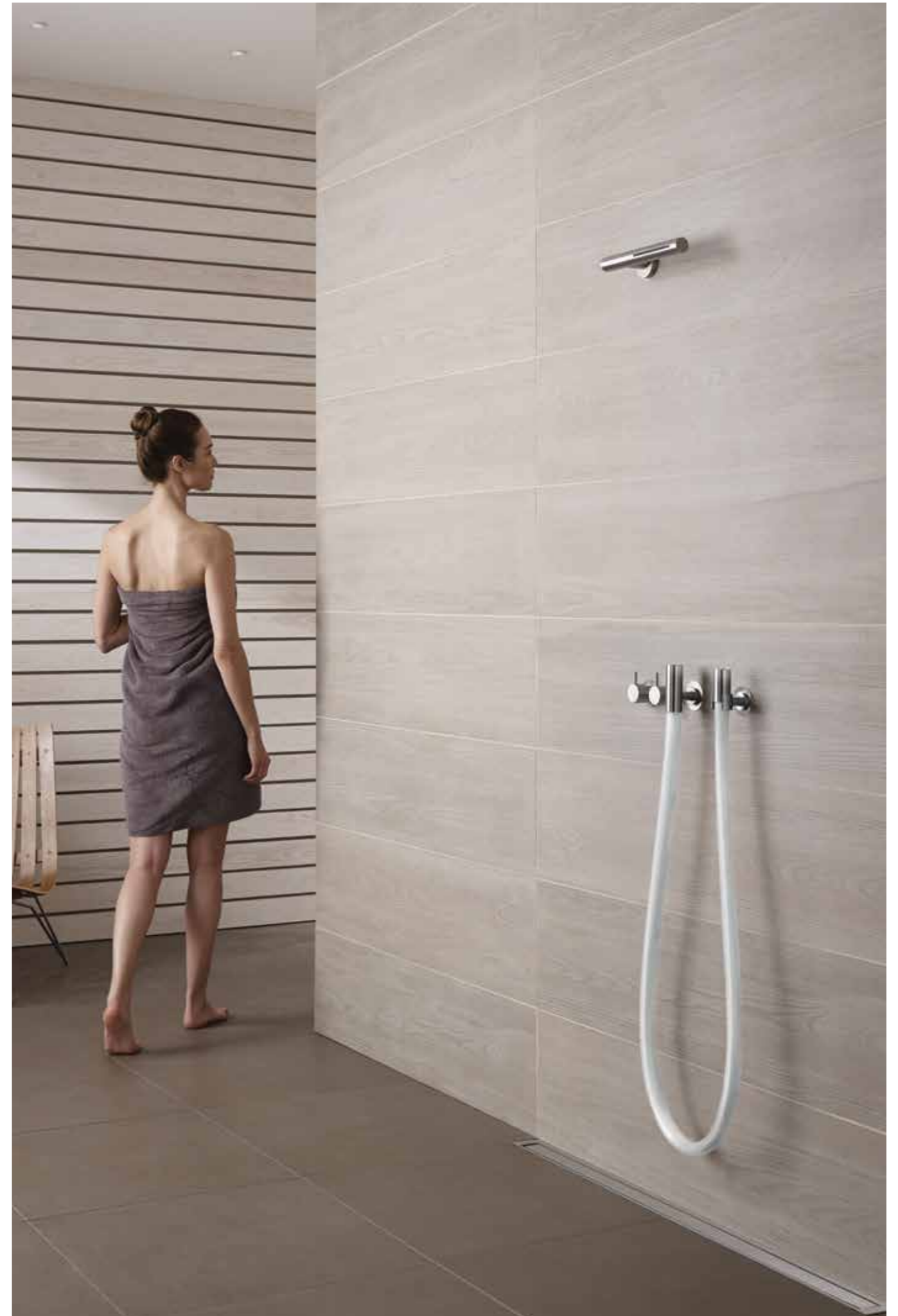



COMBI-21
Brausethermostat-Mischkombination mit 3-Wege-
Umstellung, Handbrause und Runder Kopfbrause
mit zwei Körperbrausen, in gebürstetem Edelstahl.

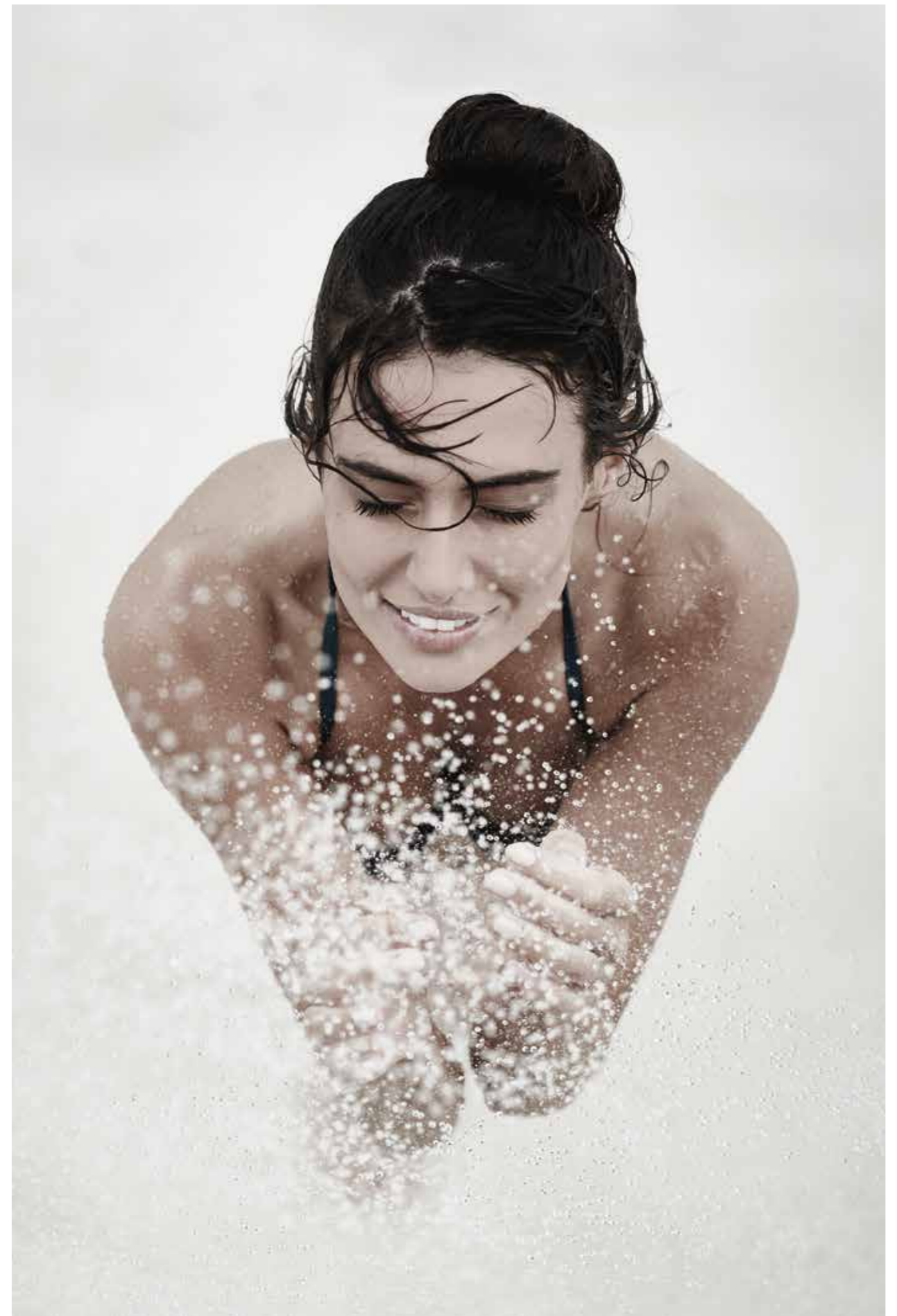



4321 RS10
Drei Waschtisch-Wandauslaufventile für berührungslose Bedienung in gebürstetem Edelstahl, Wandmodell für Unterputzmontage, zusammen mit zwei elektronischen Seifenspendern in Schwarz mit Ring in gebürstetem Edelstahl.

RS2
Unten: Papierspender für Wandeinbau in Schwarz mit Ring in gebürstetem Edelstahl.

RS1
Ganz unten: Abfallbehälter für Wandeinbau in Schwarz mit Ring in gebürstetem Edelstahl.



4321 RS10
Waschtisch-
Wandauslaufventil
für berührungslose
Bedienung, in
gebürstetem Edelstahl
sowie elektronischer
Seifenspender in
Schwarz mit Ring in
gebürstetem Edelstahl.



RS10
Elektronischer
Seifenspender in
Schwarz mit Ring in
gebürstetem Edelstahl.

Erlesenes Design bis ins
kleinste Detail, Materialreinheit
und Hightech – diese
Kombination macht den
vollständig in der Wand
integrierten Seifenspender
RS10 zu einer ästhetischen,
prägnanten Komponente
jedes Waschrums.
Bewegungssensoren
kontrollieren die Funktion
und portionieren die
optimale Seifenmenge,
während sich aus dem
berührungslosen Waschtisch-
Wandauslaufventil 4321
Wasser in schwungvollem
Bogen in die Hand ergießt.

4321
Auf der gegenüberliegenden
Seite: Waschtisch-
Wandauslaufventil für
berührungslose Bedienung,
in gebürstetem Edelstahl.





RS1
Abfallbehälter für
Wandeinbau in Schwarz
mit Ring in gebürstetem
Edelstahl, geschlossen
und geöffnet.



Seit den ersten Designentwürfen von Arne Jacobsen definiert der Kreis die Ästhetik von VOLA. Die preisgekrönte Runde Serie ist ein einheitliches System von Kreiselementen – von der Runden Kopfbrause bis zu Papierspender und Abfallbehälter –, die den Designern die Gestaltung harmonischer, ganzheitlicher Innenräume erlaubt

RS2
Auf der gegenüberliegenden Seite:
Papierspender für Wandeinbau
in Schwarz zusammen mit
berührungslosen Wandarmatur 4321,
dem elektronischen Seifenspender
RS10 und dem Abfallbehälter RS1, alle
in gebürstetem Edelstahl.



RS3
Abfallbehälter für
Aufputz in Weiß mit
Ring in gebürstetem
Edelstahl.



T39

Oben: Unterputz-Handtuchwärmer für individuelle Designlösungen, in gebürstetem Edelstahl.

FS1

Auf der rechten Seite: freistehende Wannenfüllarmatur mit Handbrause, in gebürstetem Edelstahl.



T39
Unterputz-
Handtuchwärmer
für individuelle
Designlösungen, in
gebürstetem Edelstahl.

Unser Bekenntnis zur
skulpturaler Modularität
wird verkörpert durch den
Handtuchwärmer T39. Dank
der Verschmelzung einer
perfekten, raffinierten Ästhetik
mit einem unkomplizierten
modularen System ist eine
Installation von drei bis
zwanzig Heizstäben mit
jeweils individuell definierten
Abständen möglich. Eine
separate Steuerung, optional
mit integriertem Thermostat, ist
präzise auf die freitragenden
Elemente abgestimmt.

T39
Auf der gegenüberliegenden
Seite: Unterputz-
Handtuchwärmer für
individuelle Designlösungen,
in Chrom Hochglanz poliert.

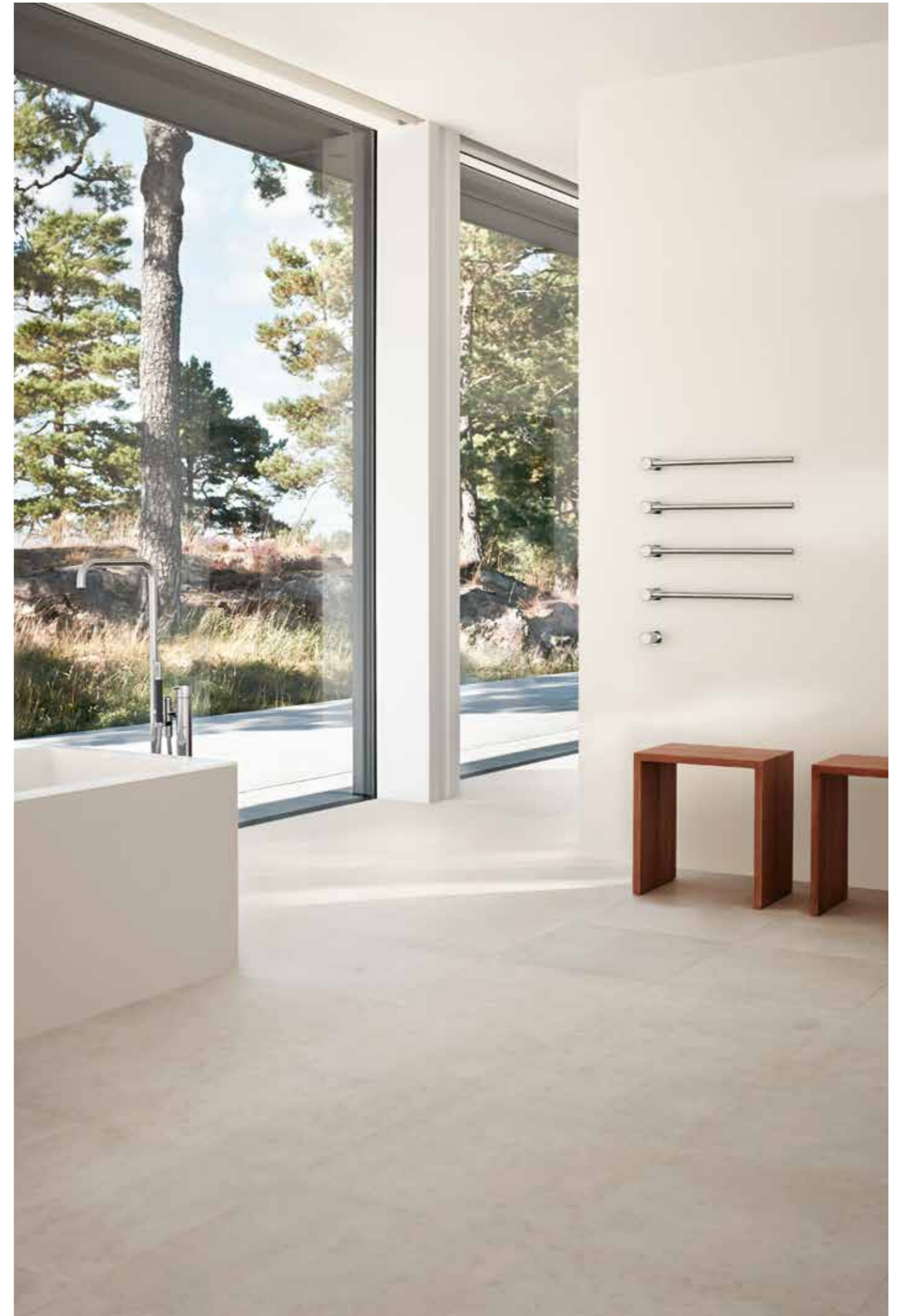



T39
Unterputz-Handtuchwärmer für individuelle
Designlösungen in Kupfer (eine unserer neuen
exklusiven PVD-Oberflächen aus der Exklusiven
Farben-Serie).

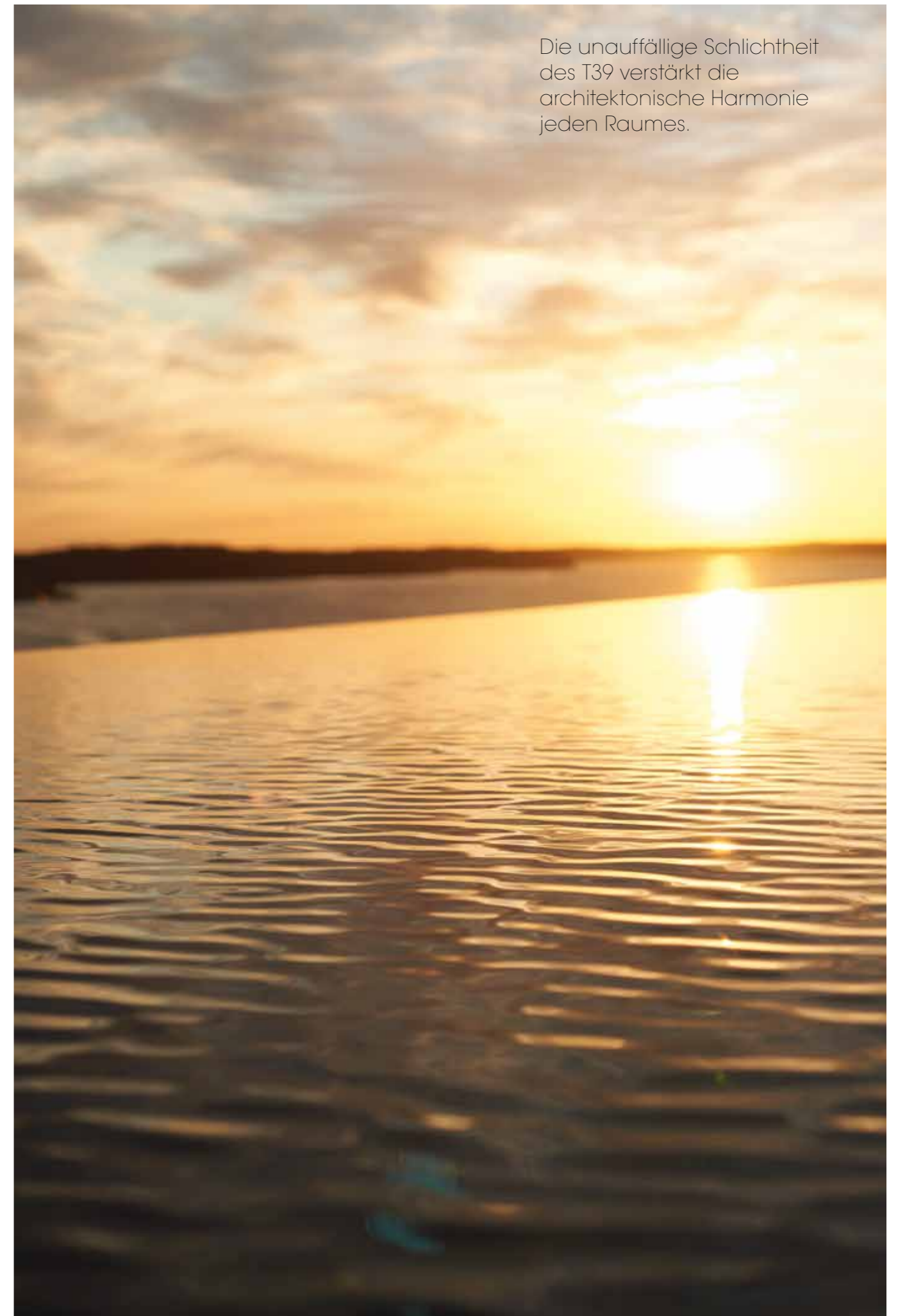

Die unauffällige Schlichtheit
des T39 verstärkt die
architektonische Harmonie
jeden Raumes.

Zubehör

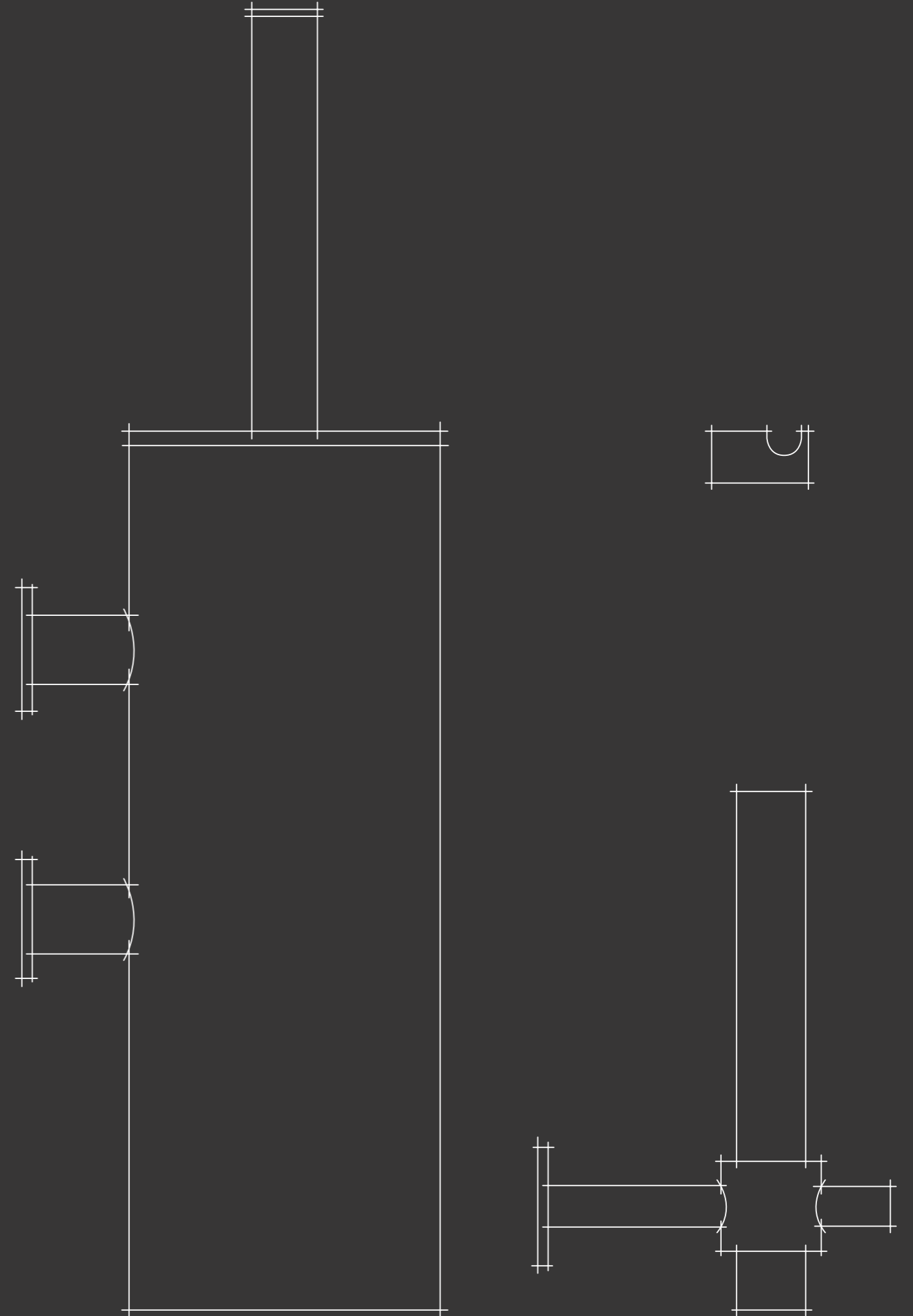



T20
Spiegelhalter.



T10
Wandseifenspender.



T17
Handtuchhaken.



A85
WC-Betätigungsplatte für
2-Mengen-Spülauslösung.

Auf der gegenüberliegenden Seite von links nach rechts, von oben nach unten:

T10
Wandseifenspender.

T3
Seifenhalter, Magnet.

T20
Spiegelhalter.

T17
Handtuchhaken.

T23
Wannengriff.

T12
Papierhalter für eine WC-Rolle.

T14
Reservepapierhalter für eine WC-Rolle.

RS83E
Elektronische 2-Mengen-Spülauslösung.

T12-BP
Papierhalter für eine WC-Rolle, ohne Wandplatte.

T33
WC-Bürstengarnitur, Wandmodell mit Deckel und Kunststoffeinsatz.

A34
Geruchsverschluss.

Alle Modelle in gebürstetem Edelstahl außer dem Seifenhalter T3, in Chrom Hochglanz poliert.

T36
Tischseifenspender,
in Chrom Hochglanz
poliert.



A63F
Ab- und Überlaufventil
mit Push-Up-Funktion,
in Chrom Hochglanz
poliert. (Auf Anfrage)



A62
Ab- und Überlaufventil
mit Push-Up-Funktion
für Becken mit
Überlauf, in Chrom
Hochglanz poliert.



T34
Brauseschubstange mit Handbrause T2,
in gebürstetem Edelstahl.



Sie ist die perfekte Begleiterin unserer Runden Kopfbrause: die Handbrause mit Rundkopf T60. In Kombination mit der neuen Brauseschubstange T65 bietet die Handbrause mit Rundkopf das perfekte Duschvergnügen.

T60

Auf der gegenüberliegenden Seite: Handbrause mit Rundkopf, in gebürstetem Edelstahl.

T65

Brauseschubstange mit Handbrause mit Rundkopf, in gebürstetem Edelstahl.



Made in Dänemark

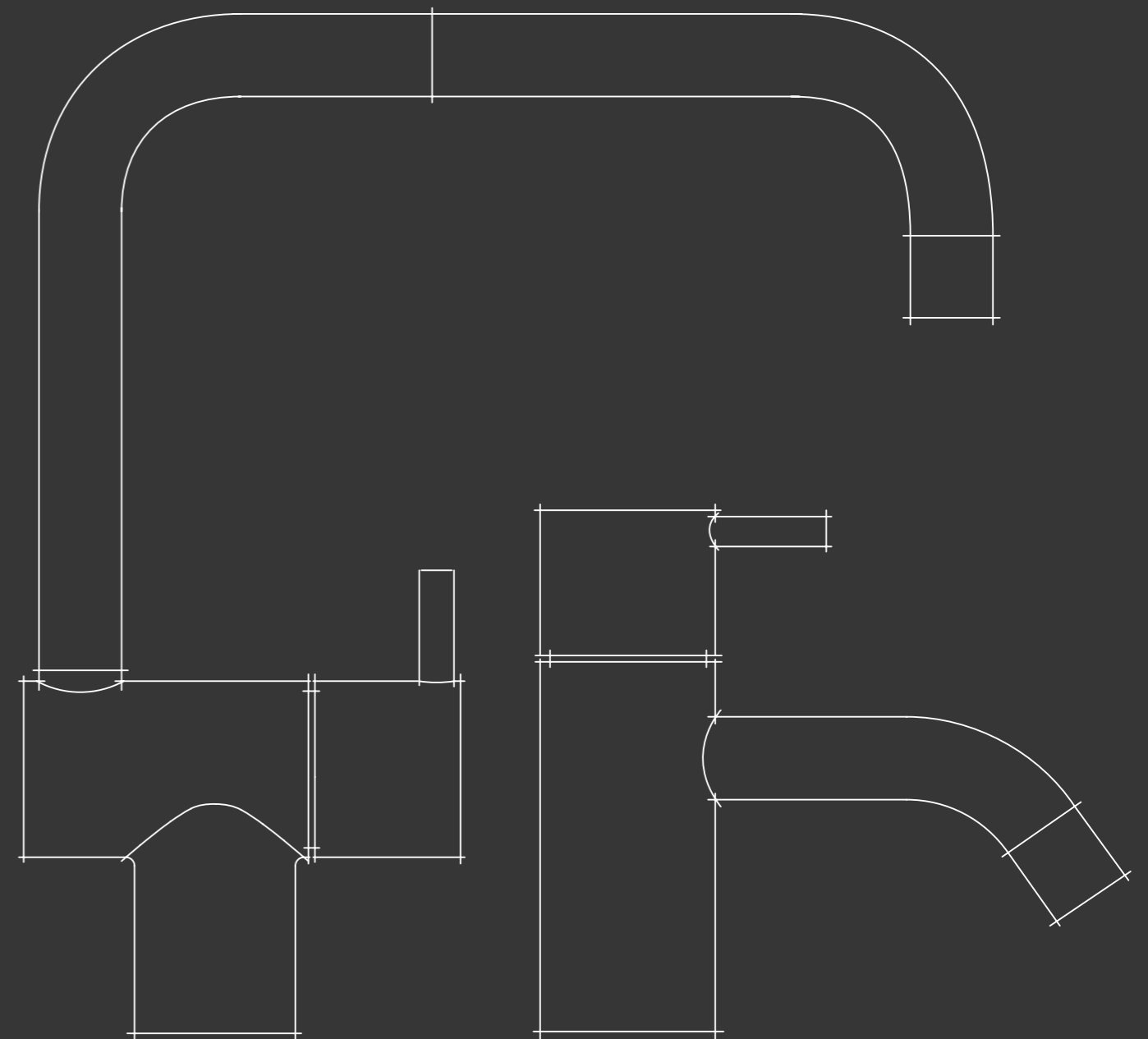

Die Art, wie VOLA mit dem Thema Farben umgeht, ist einzigartig. Die Farben werden unter extremen Bedingungen getestet, um makellose Oberflächen zu garantieren. Seit der ersten, von Arne Jacobsen entworfenen Designarmatur, sind Farben Teil der Welt von VOLA.

Heute ist die Palette lebendiger als je zuvor. Die pulverbeschichteten Oberflächen bieten noch mehr Auswahlmöglichkeiten für eine dynamische Innenarchitektur.



EXKLUSIVE NEUE FARBEN

Die neuen PVD-Metalloberflächen von VOLA heben Handwerkskunst und Detailfreude auf ein neues Niveau. Erhältlich lediglich auf besondere Anfrage, sind diese exquisiten Oberflächenveredelungen der Inbegriff des individuellen Designs nach Maß. Kostbare Materialien zeigen sich zum Beispiel in warmen Gold- und lebendigen Kupfertöne und präsentieren sich in der für VOLA selbstverständlichen, außergewöhnlichen Detail- und Oberflächenqualität.



Farbe bringt Design ins Leben. VOLA integriert Farbe ins Interieur – und zwar seit den ersten Armaturen von Arne Jacobsen.

Die aktuelle Kollektion von Standardoberflächen und leuchtenden Farben verleiht den VOLA Produkten neue Form und Struktur. Die Farben beginnen ihr Dasein als Pulver und werden in einem elektrostatischen Verfahren auf die Armaturen aufgebracht. Der abschließende Brennvorgang vollendet die makellose und äußerst widerstandsfähige Oberfläche.



VOLA STANDARDOBERFLÄCHEN



40
Gebürsteter
Edelstahl



16
Polierter Chrom



20
Chrom matt



19
Messing poliert

VOLA FARBEN



08
Gelb



05
Orange



14
Hellrot



21
Karminrot



06
Hellgrün



12
Braun



27
Schwarz matt



17
Schwarz



09
Dunkelgrau



18
Weiß



02
Hellgrau



25
Pink



04
Blau



15
Dunkelblau



VOLA AKADEMIE

Die VOLA Akademie wurde gegründet, um unser in mehreren Jahrzehnten gesammeltes Wissen mit Designern, Architekten, Planern und Installateuren auszutauschen. Die Akademie lädt Experten zum Dialog ein und dient als Inspirationsquelle für Knowhow und Kreativität. Sie hat sich zu einem Ort entwickelt, an dem unsere Geschichte geteilt, unsere Prozesse demonstriert und die Kunst der Spezifizierung und Installation von VOLA Produkten erläutert werden.

GRÜNE PROZESSE BEI VOLA

Wasser ist Leben. Wenn wir nicht auf seine Reinhaltung und das Minimieren von Umweltbelastungen achten, laufen wir Gefahr, den Bereich zu untergraben, dem sich VOLA als Unternehmen in besonderer Weise verschrieben hat. Deshalb ist Nachhaltigkeit von grundlegender Bedeutung für die Art und Weise, in der VOLA seine Geschäfte führt. Die langlebigen Produkte von VOLA sind darauf ausgelegt, Generationen zu überdauern. Einzelne leicht auszuwechselnde Komponenten ermöglichen eine einfache Wartung sowie ein problemloses Auf- und Nachrüsten. Der Wasserdurchfluss wird reguliert und kontrolliert, um die strengsten Normen zu erfüllen - ein effizienter Beitrag im bewussten Umgang mit der Ressource Wasser.

Unsere qualifizierten Mitarbeiter engagieren sich ständig für die Optimierung des Produktionsprozesses. Arbeitsschritte von Hand, die sich in Jahrzehnten weiterentwickelt haben, prägen die Fertigung, während Automatisierungen lediglich dort zum Einsatz kommen, um Funktion, Qualität und Haltbarkeit zu verbessern.



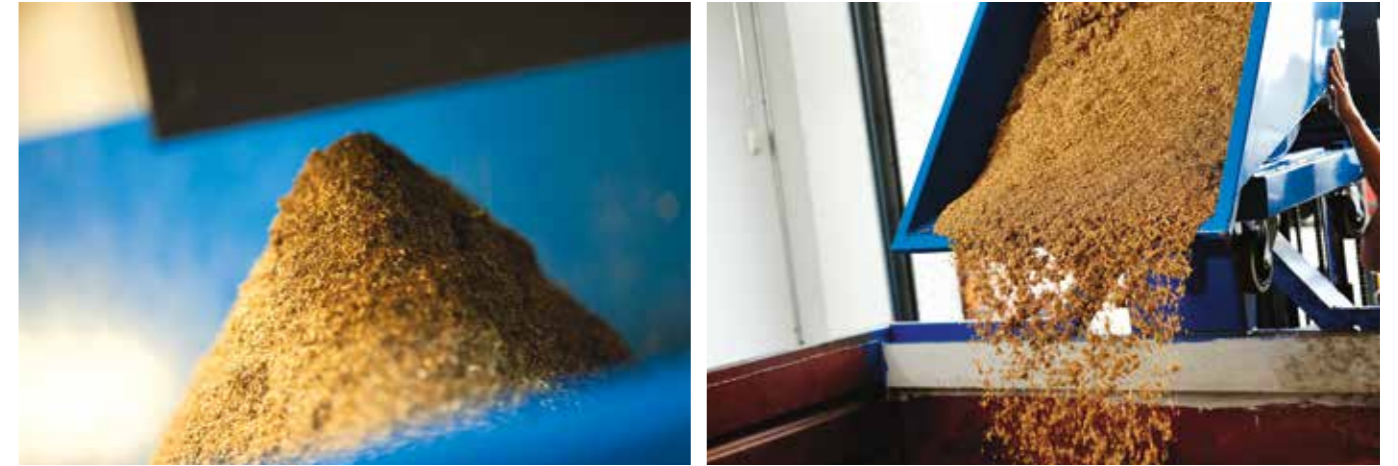

RECYCLING

Unsere straff angelegten Systeme und Produktionsprozesse kommen mit minimalen Abfallmengen aus. Alle verwendeten Materialien werden maximal ausgeschöpft. Nahezu 100 Prozent der Abfallstoffe gehen zum Recycling an die Zulieferer zurück. VOLA bezieht seine Rohstoffe ausschließlich von bewährten Lieferanten, um aus Messing, Bronze oder Edelstahl höchster Qualität Oberflächen zu formen, die wirklich kostbar sind.

Das hausinterne Qualitätsmanagementsystem beaufsichtigt Beschaffung und Innovation. So stellt VOLA sicher, dass seine Erfolgsgeschichte mit neuen Auszeichnungen, Zulassungen und Akkreditierungen weitergeht.

AKKREDITIERUNGEN VON VOLA

VOLA verwandelt beste Rohmaterialien in erstklassige Produkte, die eine Investition für das gesamte Leben sind. Qualitätskontrollen sind ein unerlässlicher Bestandteil dieses Prozesses. In jeder Phase der Produktion gewährleisten strenge Verfahrensweisen, dass sämtliche Rohstoffe von herausragender Qualität sind, alle Oberflächen perfekt und dass die mechanischen Teile anspruchsvolle Standards erfüllen. VOLA hat folgende Qualitätsanerkennungen und Zulassungen:



KV15
Zweigriffmischer mit Schwenkauslauf
inklusive Wasserdurchflussbegrenzer,
in Chrom Hochglanz poliert.



AUSZEICHNUNGEN FÜR VOLA

Auch weiterhin wird VOLA ausgezeichnet werden – schließlich manifestiert sich in jedem neuen Produkt eine Fusion aus zeitlosem Design und Fertigungsqualität auf höchstem Niveau. Seit den Anfängen mit Arne Jacobsens erstem Entwurf bis zu den zeitgenössischen Produkten – geschaffen von Aarhus Arkitekterne, den Architekten des VOLA Hauptsitzes – steht VOLA für Innovation und Eleganz, wird weltweit ausgestellt und prämiert. VOLA sorgt dafür, dass Wasser, Wellness, Gesundheit und Wohlbefinden integrale Elemente der zeitgenössischen Architektur bleiben.

VOLA IST SEHR STOLZ AUF FOLGENDE PREISE UND AUSZEICHNUNGEN:

1969 ID-Prisen

1981 Internationaler Innenarchitektur-Preis für Ausbau-Produkte

1990 Busse Longlife Design Award

1995 ID-Klassiker Prisen

2003 GOOD DESIGN Award 2003. VOLA HV1E

Presented by The Chicago Athenaeum Museum of Architecture and Design

2005 GOOD DESIGN Award 2005. VOLA 050

Presented by The Chicago Athenaeum Museum of Architecture and Design

2006 Home Award – The American Kitchen and Bath Award. VOLA 050

2007 GOOD DESIGN Award 2007. VOLA FS1

Presented by The Chicago Athenaeum Museum of Architecture and Design

2009 GOOD DESIGN Award 2009. VOLA FS3, VOLA T39

Presented by The Chicago Athenaeum Museum of Architecture and Design

2011 PlusX-Award. VOLA Round Series won four prizes:

Best in Innovation, Design, Functionality and Best Product of the Year 2011 (VOLA RS1) in our category

2011 GOOD DESIGN Award 2011. VOLA RS1

Presented by The Chicago Athenaeum Museum of Architecture and Design

2013 German Design Award 2013. VOLA RS1

2013 GOOD DESIGN Award 2013. VOLA 060

Presented by The Chicago Athenaeum Museum of Architecture and Design

2014 German Design Award 2014. VOLA 060

2014 Interior Innovation Award 2014. VOLA RS10

2015 German Design Award 2015. VOLA RS10

2015 ICONIC AWARDS 2015. VOLA T60

2015 GOOD DESIGN Award 2015. VOLA T60

2016 German Design Award 2016. VOLA 080W

2016 German Design Award 2016. Special mention to VOLA T60

2016 ICONIC Award 2016 – Interior Innovation: VOLA 070W

DESIGNKOLLEKTIONEN, FÜR DIE VOLA AUSGEWÄHLT WURDE:

Museum of Modern Art, New York

Museum für Angewandte Kunst, Köln

Cincinnati Art Museum, Cincinnati

Staatliches Museum für angewandte Kunst, München

Stedelijk Museum, Amsterdam

Kunstindustrimuseet, Kopenhagen

IM LAUF DER JAHRE WURDEN ARMATUREN VON VOLA IN ZAHLREICHE PRESTIGETRÄCHTIGE PROJEKTE INTEGRIERT, ZUM BEISPIEL:

The Museum der Moderne in Salzburg • The Scottish Parliament Building in Edinburgh
 • Assemble Nationale in Paris • Vlaams Parlement in Brüssel • Pinakothek der Moderne in München • Deutscher Bundestag in Berlin • Bundeskanzleramt der Bundesrepublik Deutschland in Berlin • 30 St Mary Axe in London von Norman Foster and Partners
 • The National Museum of Modern Art in Tokio • The Victoria and Albert Museum in London • Museo Picasso in Málaga • Kunsthaus in Zürich • Oslo Opera House • Musikens Hus, Aalborg in Dänemark • ARoS Aarhus Art Museum in Dänemark • The Royal Danish Playhouse in Kopenhagen • Park Hyatt Seoul Hotel in Südkorea • Aldar Central Market in Abu Dhabi • Armani Hotel Dubai in Dubai • The Landmark Mandarin Oriental Hotel in Hong Kong • Mondrian London Hotel in London von Tom Dixon • Royalton Hotel in New York • Collège des Bernardins in Paris.

**VOLA IMPORTEURE
WELTWEIT**

AUSTRALIA

VOLA Design Pty. Ltd.
Tel: +61 402 372 480
Tel: +61 411 106 921
sales@vola.com.au

Candana Design
120 Edgecliff Road
AU-2025 Woollahra
Tel: +61 2 9389 8631
marc@candana.com.au
www.candana.com.au

Elite Bathware & Tiles
948 Stanley Street
AU-4169 East Brisbane
Tel: +61 7 3391 1399
Fax: +61 7 3391 1059
michele@elitebathware.com.au
www.elitebathware.com.au

Mary Noall Pty Ltd
Canterbury Road
AU-3206 Middle Park
Tel: +61 3 9690 1327
Fax: +61 3 9699 4282
nick@marynoall.com.au
www.marynoall.com.au

Sea of White
205 Main Street
AU-6017 Osborne Park
Tel: +61 8 9344 1500
Fax: +61 8 9344 1499
info@seaofwhite.com.au
www.seaofwhite.com.au

Sydney Tap and Bathroomware
252 Mitchell Road
AU-2015 Alexandria
Tel: +61 2 9698 2367
Fax: +61 2 9318 1127
sales@sydneybathroomware.com.au
www.sydneybathroomware.com.au

BELGIË

VOLA bvba
Tour & Taxis
Havenlaan 86C
1000 - Brussels
Tel: 02 465 96 00
Fax: 02 426 48 96
sales@vola.be
www.vola.be

CANADA

Ginger's Bath
95 Ronald Ave
Toronto, Ontario
M6B 4L9
Tel: 416-787-1787
Fax: 416-787-1748
info@elte.com
www.elte.com

ČESKÁ REPUBLIKA

LAVARE, s.r.o.
Bohunická 576/52
CZ - 619 00 Brno
Tel: +420 777 969 999
korosi@lavare.cz
www.lavare.cz

CHINA

VOLA Showroom
1f, No. 511
Jiangning Road
Jingan District
Shanghai 200041
Tel: +86 183 0190 6509
sales@vola.cn
www.vola.com

Euro-tech Industrial Company Limited
Shop 05, No. 600
Shaanxi Road North,
Jing An District
Shanghai 200041
Tel: +86 21-61767550
Fax: +86 21-61767552

Badeluxe Trading Limited
Room 8012
Tongguang Building
No.12 Agriculture Exhibition Center
South Road
Chaoyang District
Beijing, 100026, PRC.
Tel: +86 010 6522 7033
Fax: +86 010 6526 1373
info@badeluxe.com

Shanghai Tech Pro
Office and Showroom
Building 2 Dream Wharf
1029 South Zhongshan Road
Huangpu District
Shanghai 200011
Tel: (8621) 6419 6704
Fax: (8621) 6461 1432
shanghai@viahk.biz

DANMARK

VOLA A/S
Lunavej 2
8700 Horsens
Tel: +45 70 23 55 00
Fax: +45 70 23 55 11
sales@vola.dk
www.vola.com

VOLA Showroom
Pakhus 48
Klubensvej 22
2150 Nordhavn
Tel.: +45 7022 4570
sales@vola.dk
www.vola.com

DEUTSCHLAND

VOLA GmbH
Schwanthaler Straße 75A
80336 München
Tel: 089/599959-0
Fax: 089/599959-90
vola@vola.de
www.vola.de

ESPAÑA

DEE
Ctra. Dosrius, 69-3º-2º
E-08440 Cardedeu
Barcelona
Tel: +34 972 10 55 35
Fax: +34 931 13 85 85
iconico@iconico.es
www.vola.es

ESTONIA

Hals Interiors OÜ
Kadaka tee 42H
12915 Tallinn
Tel: +372 7151410
Fax: +372 7151411
hals@hals.ee
www.hals.ee

FRANCE

sopha Industries
44, rue Blanche
75009 Paris
Tel: 01 42 81 25 85
Fax: 01 40 16 45 18
sopha@sopha.fr
www.sopha.fr

GREAT BRITAIN

VOLA UK Ltd.
Highfield House
108 The Hawthorns
Fittwick MK45 1FN
Tel: 01525 720111
Fax: 01525 720222
sales@vola.co.uk
www.vola.co.uk

VOLA Studio
32-36 Great Portland Street
London W1W 8QX
Tel: 020 7580 7722
Fax: 020 7580 7733
sales@vola.co.uk
www.vola.co.uk

HELLAS

moda bagno s.a.
50 Anapafseos Street
Vilissia 15 235, Athens
Tel: 210 8036700
Fax: 210 8049408
Fax: 210 8046987
info@modabagno.gr
www.modabagno.gr

HONG KONG

VOLA Hong Kong
Tel: +852 6388 9520
joc@vola.com
www.vola.com

H2O Pro Ltd.
16/F First Commercial Building,
33 Leighton Road
Causeway Bay
Tel: 852 2891 6860
Fax: 852 2834 3029
info@h2opro.com.hk
www.ebon.com.hk

ISLAND

Tengi ehf.
Smidjuvegur 76
200 Kópavogur
Tel: 414-1000
Fax: 414-1001
www.tengi.is

ITALIA

RAPSEL Srl
Via Volta, 13
20019 Settimo Milanese (MI)
Tel: 02.33.55.981
Fax: 02.33501306
rapssel@rapssel.it
www.rapssel.it

KOREA

E.L. System Co. Ltd.
Jaemyoung B/D
893-12
Bangbae 1dong
Seocho-Gu
Seoul
Tel: 82-2-598-4517
Fax: 82-2-521-3786

KYPRIAKI DIMOKRATIA

S.C. Nicolaidis Ltd.
3, Gregoriou Karekla str.
Strovolos
P.O. Box 21703
1512 Nicosia
Tel: 22 813 200
Fax: 22 424 803
info@oikia.com.cy

LEBANON

Geahchan Group
Sin El Fil
Geahchan Building
Hayek Round About
Beirut
Tel: 01. 480 520
Fax: 01. 496 607
info@geahchangroup.com
www.geahchangroup.com

MEXICO

Productos de Latón de Alta Calidad
General Juan Cano 27
Col San Miguel Chapultepec
Mexico, D.F. 52760
Tel: 01 (55) 2614 5211
Fax: 01(55) 2614 9312
placsadecv@hotmail.com

NEDERLAND

VOLA Nederland BV
Valkenburgerstraat 23
1011 MG Amsterdam
Tel: 020 36 56 356
Fax: 020 36 56 482
info.nl@vola.com
www.vola.com

NEW ZEALAND

Metrix
155 The Strand Parnell
Auckland 1010
P.O. Box 100-840
NSM/C 0745
Tel: 09 379 7399
Fax: 09 379 7035
info@metrix.co.nz
www.metrix.co.nz

NIPPON

Cera Trading Co.,Ltd
TOTO Nogizaka BLDG,1-24-3
Minami Aoyama
Minato-ku
TOKYO 107-0062
Tel: +81-3-3402-6151
Fax: +81-3-3402-7185
www.cera.co.jp

NORGE

VOLA Showroom
shelby teknikk as
Nedre Gate 7
Tel: +47 51 46 18 00
post@shelby.no
www.vola.com

shelby teknikk as
Strandgaten 55
4370 Egersund
Tel: +47 51 46 18 00
Fax: +47 51 46 18 01
post@shelby.no
www.shelby.no

ÖSTERREICH

VOLA Vertriebs GmbH
Kandlgasse 19
1070 Wien
Tel: 01/526 39 71-0
Fax: 01/526 39 71-20
info@vola.at
www.vola.at

POLONIA

P.P.U.H MIRAD Sp. z o.o.
ul. Armii Krajowej 21
05-480 Karczew, Poland
Tel: 22 780 6564
mirad@mirad.com.pl
www.mirad.com.pl

PORTUGAL

CARVALHO,
BATISTA & Ca. Sa.
Rua do Almada
29-79-89 - Apartado 4784
4013-001 Porto
Tel: 22 339 21 26 / 7 / 9
Fax: 22 205 96 11
carvalhobatista@mail.telepac.pt
www.carvalhobatista.pt

SCHWEIZ

VOLA AG
Mülstr. 18
8320 Fehraltorf
Tel: 044/955 18 18
Fax: 044/955 18 19
sales@vola.ch
www.vola.ch

SINGAPORE

VolumeFive Pte Ltd.
51 Anson Road,
#01-53 Anson Centre.
Singapore 079904
Tel: +65 6348 2508
Fax: +65 6348 2507
sales@volumefivehome.com

SLOVENIA

Moderna d.o.o.
Jarška cesta 10b
SI-1000 Ljubljana
Tel: +386 590 200 95
Fax: +386 590 200 96
info@moderna.si
www.moderna.si

SOUTH AFRICA

Still the bathroom gallery
Unit 111A, The Foundry
74 Prestwich Str.
Green Point Cape Town
South Africa 8001
Tel: 021 421 9970/2
Fax: 021 421 9971
info@stillbathrooms.co.za
www.stillbathrooms.co.za

SUOMI

INNO-TUOTE OY
Tähdeniementie 9
02240 Espoo
Tel: (0) 9 8870 380
Fax: (0) 9 8870 3833
info@inno.fi
www.inno.fi

SVERIGE

VOLA AB Showroom
Storgatan 24
114 55 Stockholm
Tel: +46 08-6602801
sales@vola.se
www.vola.se

UNITED ARAB EMIRATES

Sanipex LLC
Sheik Zayed Road
P.O. Box 30871
Dubai
Tel: 971 4 339 5660
Fax: 971 4 339 5671
www.sanipexdubai.com

UNITED STATES

Hastings Tile and Bath
711-8 Koehler Avenue
Ronkonkoma, N.Y. 11779
Tel: 631-285-3330
Fax: 631-285-3342
vola@hastingstilebath.com
www.hastingstilebath.com

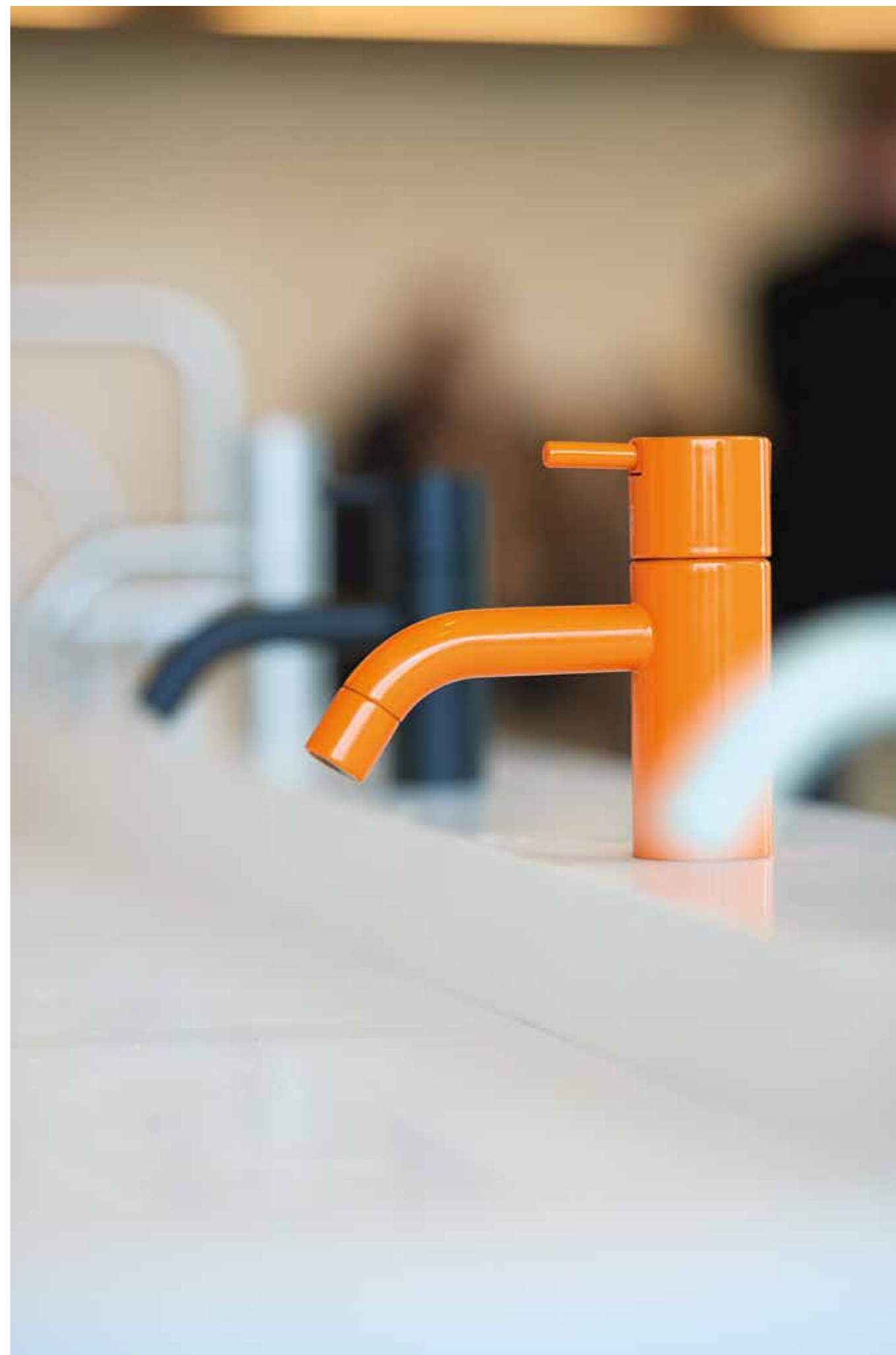

Design und Produktion:
Identity Ltd, London

Quellenangaben:

Mikkel Vang
James Merrell
Alex Wilson
Morten Koldby
Beate Sonnenberg
P.16 Niall Clutton
P.18 Nigel Young / Foster + Partners (Image 1)
P.18 Lindman Photography (Image 3)
P.18 Duccio Malagamba (Image 4)
P.19 Obstando Images / Alamy (Image 6)
P.19 Adam Mørk (Image 7)
P.19 Otto Polman (Image 8)
P.19 Nigel Young / Foster + Partners (Image 10)
P.20 Anthony Weller

VOLA GmbH
Schwanthaler Straße 75A
80336 München
Tel: 089/599959-0
Fax: 089/599959-90
vola@vola.de
www.vola.de

VOLA AG
Mülistr. 18
8320 Fehrlorf
Tel: 044/955 18 18
Fax: 044/955 18 19
sales@vola.ch
www.vola.ch

VOLA Vertriebs GmbH
Kandlgasse 19
1070 Wien
Tel: 01/526 39 71-0
Fax: 01/526 39 71-20
info@vola.at
www.vola.at

VOLA A/S
Lunavej 2
DK-8700 Horsens
Denmark
Tel: +45 7023 5500
Fax: +45 7023 5511
sales@vola.dk
www.vola.com

vola[®]

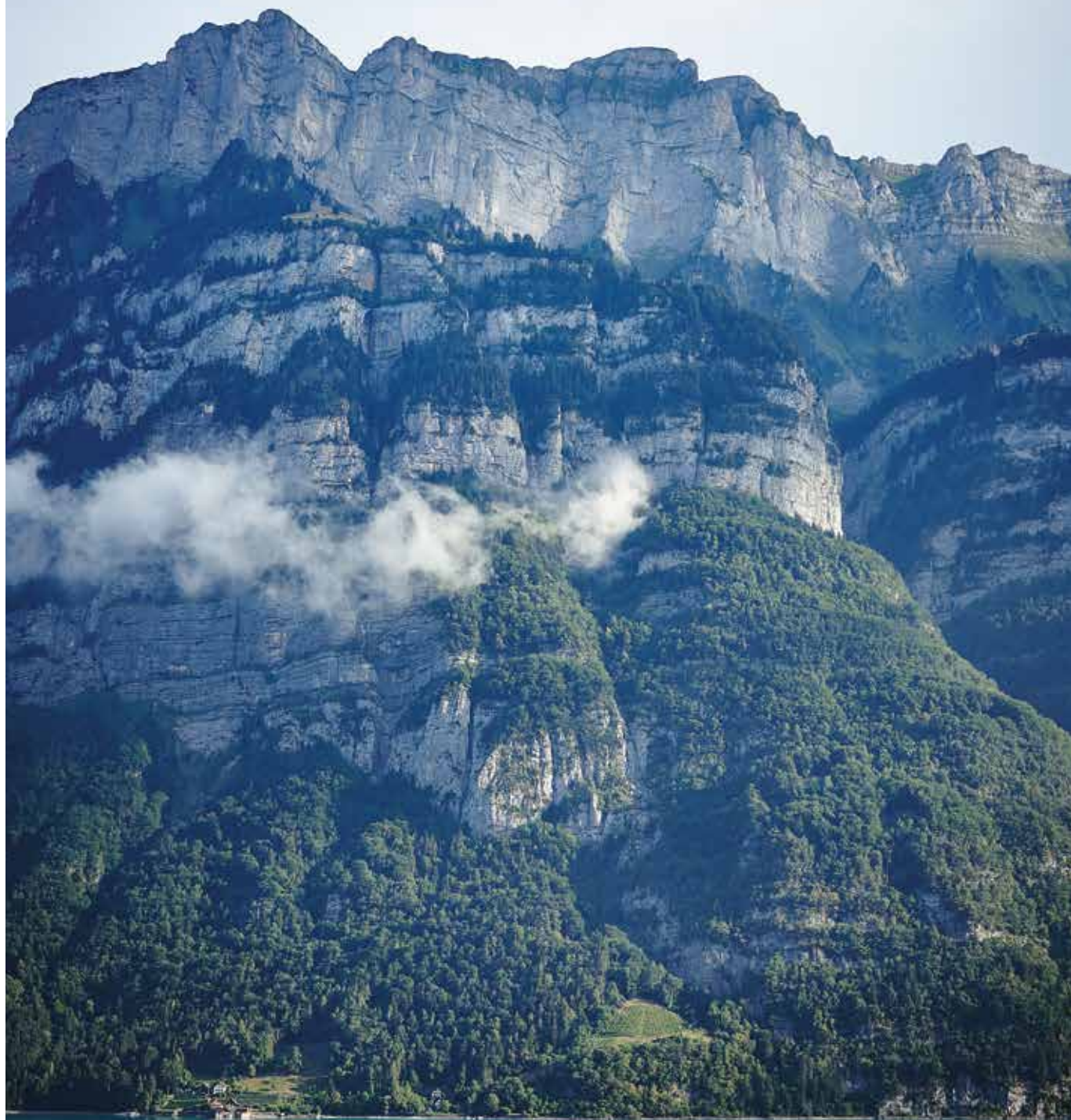

www.vola.com